

# GAMBAR IMB RUMAH TINGGAL

I KETUT PARTHADINATA  
JALAN RAYA PEJENG KAWAN, TAMPAKSIRING  
GIANYAR - BALI

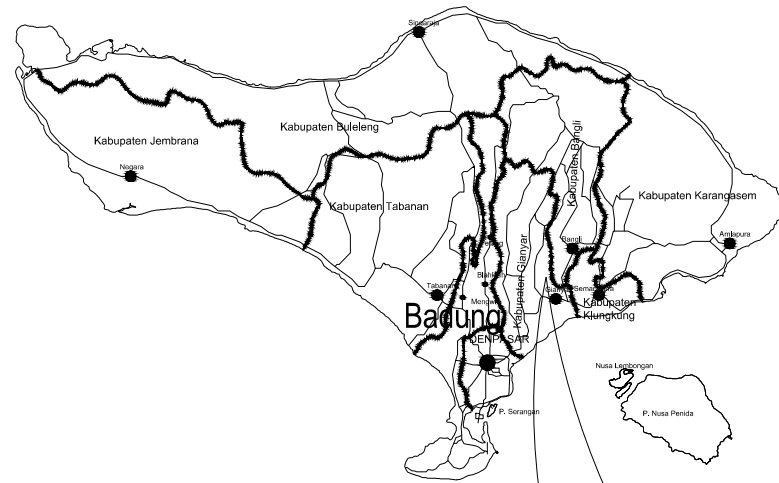

Badung

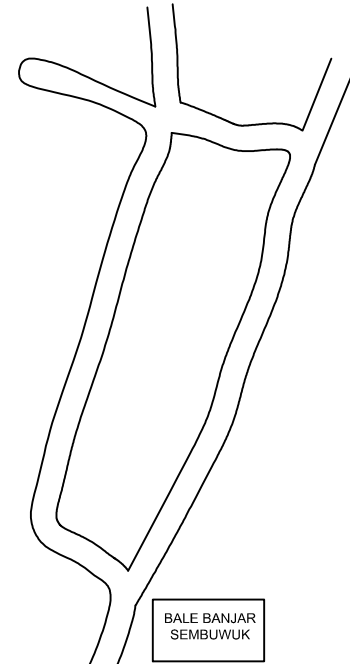

BALE BANJAR SEMBUWUK

ALAM PUISI VILLA



LOKASI

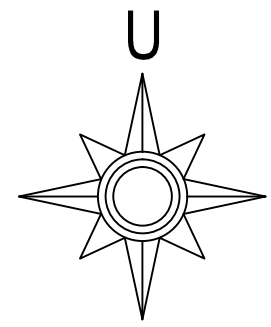

PETA LOKASI

NTS

PERUNTUKAN BANGUNAN		
RUMAH TINGGAL		
LOKASI		
JL.RAYA PEJENG KAWAN, TAMPAKSIRING, GIANYAR.		
PEMILIK		
ttd (I..KETUT..PARTHADINATA)		
NO	CATATAN	PARAF
NAMA GAMBAR		SKALA
PETA LOKASI		NTS
DIGAMBAR : JUNA HARTA		
PEMILIK : I KETUT PARTHADINATA		
PERNYATAAN :		
KAMI SEBAGAI PENANGGUNG JAWAB :		
<ol style="list-style-type: none"> <li>BERTANGGUNG JAWAB PENUH TERHADAP BANGUNAN YANG TELAH BERDIRI BAIK MENYANGKUT KEKUATAN KONSTRUKSI, KEKOKOHAN &amp; KUALITAS STRUKTUR BANGUNAN SERTA KESELAMATAN UMUM DI LINGKUNGAN SEKITARNYA DARI KEGAGALAN KONSTRUKSI.</li> <li>BERTANGGUNG JAWAB PENUH TERHADAP SECALA DAMPAK YANG TIMBUL AKIBAT BERDIRINYA BANGUNAN TERSEBUT.</li> <li>MENYATAKAN BAHWA GAMBAR SESUAI DENGAN KETENTUAN YANG BERLAKU.</li> </ol>		
I KETUT PARTHADINATA (.....) PEMILIK		
DIP	DIK	DIS
MENGETAHUI		
NO. GAMBAR	JML. LEMBAR	
01	28	

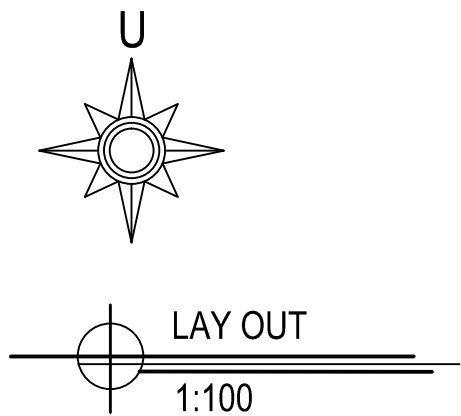
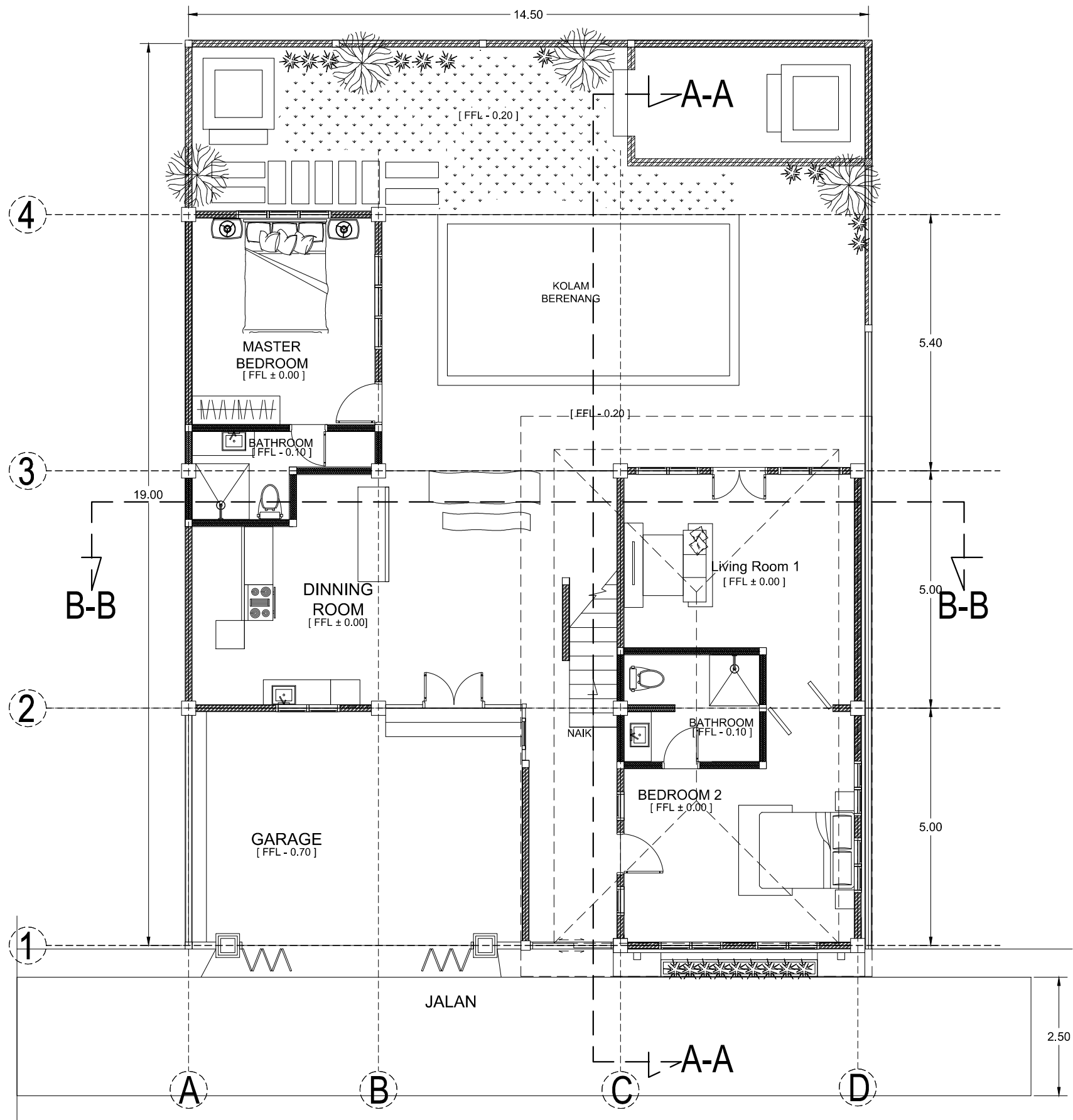

PERUNTUKAN BANGUNAN		
RUMAH TINGGAL		
LOKASI		
JL.RAYA PEJENG KAWAN, TAMPAKSIRING, GIANYAR.		
PEMILIK		
ttd (I..KETUT..PARTHADINATA)		
NO	CATATAN	PARAF
NAMA GAMBAR	SKALA	
LAY OUT	1:100	
DIGAMBAR	: JUNA HARTA	
PEMILIK	: I KETUT PARTHADINATA	
PERNYATAAN :		
KAMI SEBAGAI PENANGGUNG JAWAB :		
<ol style="list-style-type: none"> <li>BERTANGGUNG JAWAB PENUH TERHADAP BANGUNAN YANG TELAH BERDIRI BAIK MENYANGKUT KEKUATAN KONSTRUKSI, KEKOKOHAN &amp; KUALITAS STRUKTUR BANGUNAN SERTA KESELAMATAN UMUM DI LINGKUNGAN SEKITARNYA DARI KEGAGALAN KONSTRUKSI.</li> <li>BERTANGGUNG JAWAB PENUH TERHADAP SECALA DAMPAK YANG TIMBUL AKIBAT BERDIRINYA BANGUNAN TERSEBUT.</li> <li>MENYATAKAN BAHWA GAMBAR SESUAI DENGAN KETENTUAN YANG BERLAKU.</li> </ol>		
I KETUT PARTHADINATA (.....) PEMILIK		
DIP	DIK	DIS
MENGETAHUI		
NO. GAMBAR	JML. LEMBAR	
02	28	

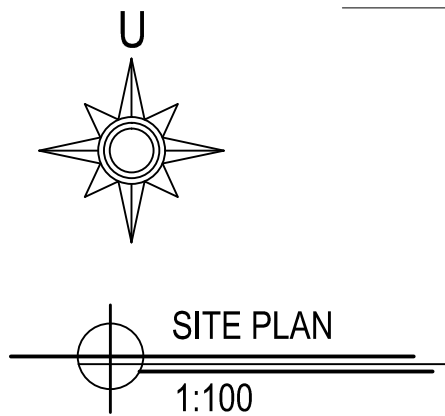
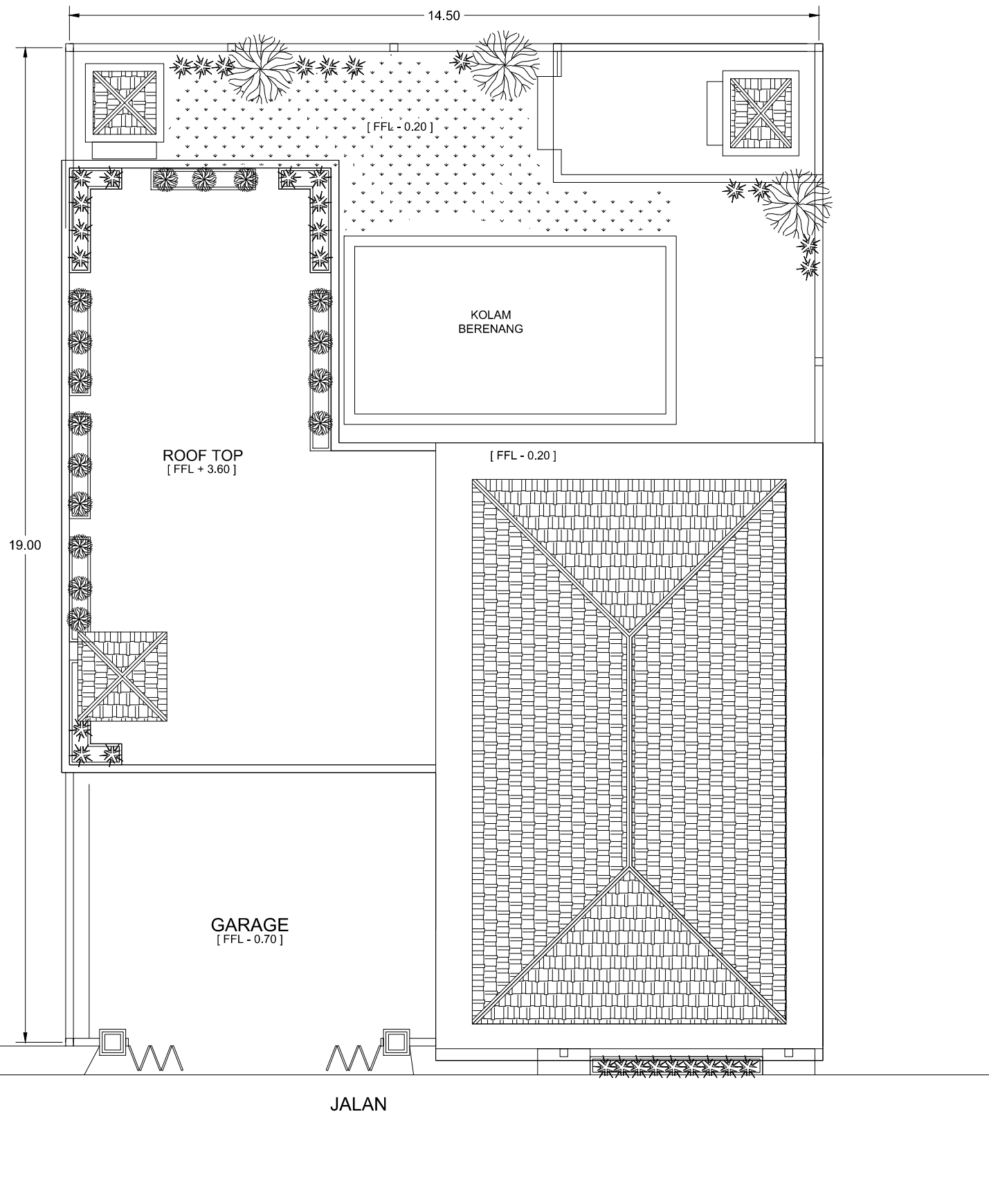

PERUNTUKAN BANGUNAN		
RUMAH TINGGAL		
LOKASI		
JL.RAYA PEJENG KAWAN, TAMPAKSIRING, GIANYAR.		
PEMILIK		
ttd (I..KETUT..PARTHADINATA)		
NO	CATATAN	PARAF
NAMA GAMBAR		SKALA
SITE PLAN		1:100
DIGAMBAR : JUNA HARTA		
PEMILIK : I KETUT PARTHADINATA		
PERNYATAAN :		
KAMI SEBAGAI PENANGGUNG JAWAB :		
<ol style="list-style-type: none"> <li>BERTANGGUNG JAWAB PENUH TERHADAP BANGUNAN YANG TELAH BERDIRI BAIK MENYANGKUT KEKUATAN KONSTRUKSI, KEKOKOHAN &amp; KUALITAS STRUKTUR BANGUNAN SERTA KESELAMATAN UMUM DI LINGKUNGAN SEKITARNYA DARI KEGAGALAN KONSTRUKSI.</li> <li>BERTANGGUNG JAWAB PENUH TERHADAP SEGALA DAMPAK YANG TIMBUL AKIBAT BERDIRINYA BANGUNAN TERSEBUT.</li> <li>MENYATAKAN BAHWA GAMBAR SESUAI DENGAN KETENTUAN YANG BERLAKU.</li> </ol>		
I KETUT PARTHADINATA (.....) PEMILIK		
DIP	DIK	DIS
MENGETAHUI		
NO. GAMBAR	JML. LEMBAR	
03	28	

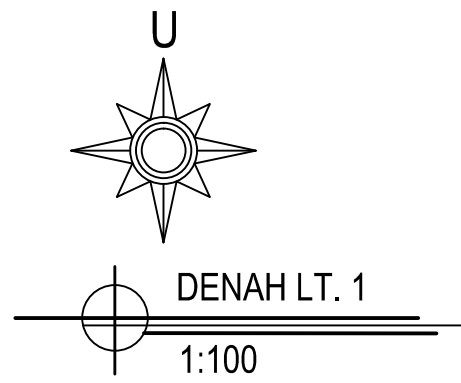
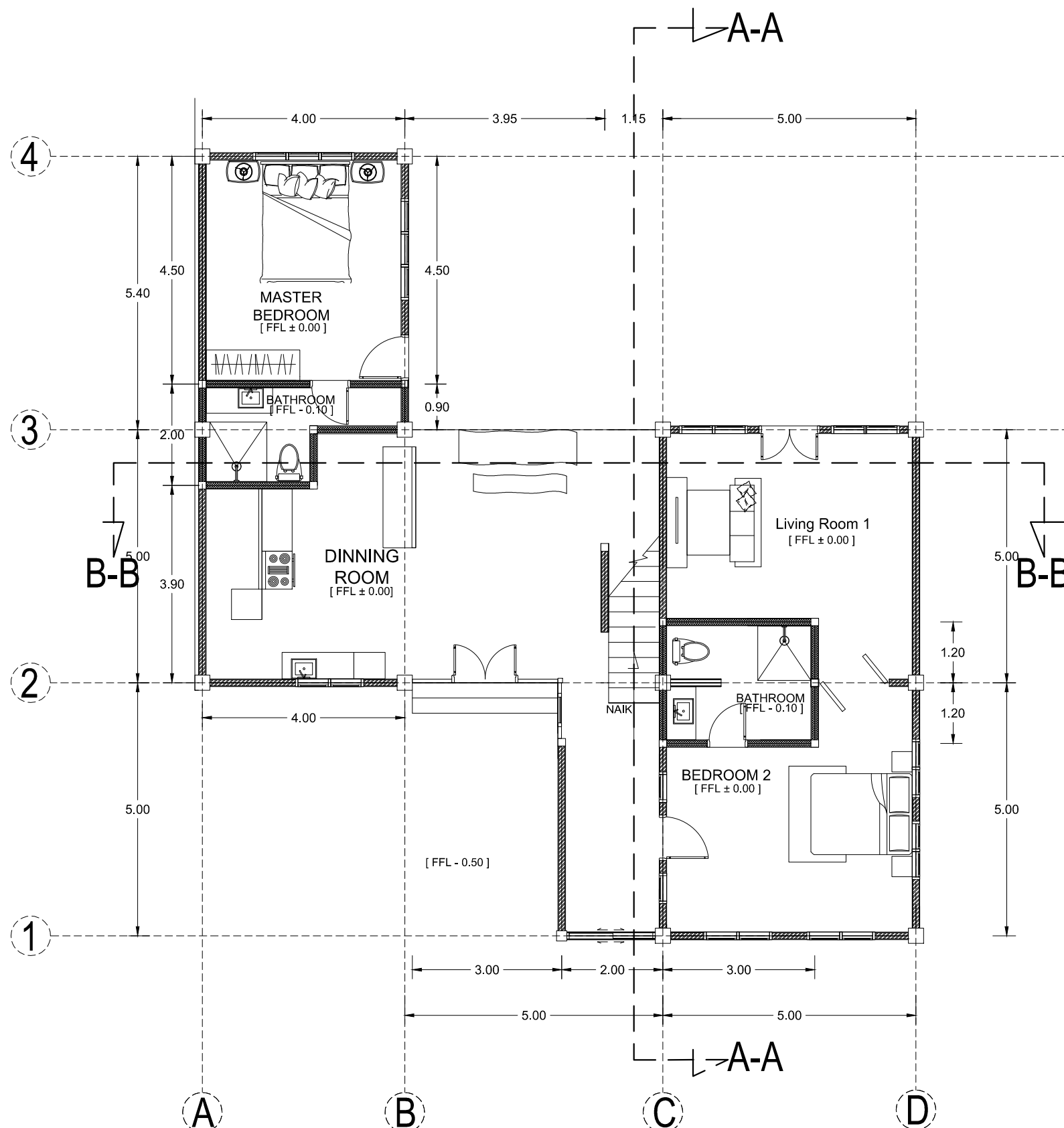

PERUNTUKAN BANGUNAN		
RUMAH TINGGAL		
LOKASI		
JL.RAYA PEJENG KAWAN, TAMPAKSIRING, GIANYAR.		
PEMILIK		
ttd (I.KETUT.PARTHADINATA)		
NO	CATATAN	PARAF
NAMA GAMBAR	SKALA	
DENAH LT 1	1:100	
DIGAMBAR	: JUNA HARTA	
PEMILIK	: I KETUT PARTHADINATA	
PERNYATAAN :		
KAMI SEBAGAI PENANGGUNG JAWAB :		
<ol style="list-style-type: none"> <li>BERTANGGUNG JAWAB PENUH TERHADAP BANGUNAN YANG TELAH BERDIRI BAIK MENYANGKUT KEKUATAN KONSTRUKSI, KEKOKOHAN &amp; KUALITAS STRUKTUR BANGUNAN SERTA KESELAMATAN UMUM DI LINGKUNGAN SEKITARNYA DARI KEGAGALAN KONSTRUKSI.</li> <li>BERTANGGUNG JAWAB PENUH TERHADAP SECALA DAMPAK YANG TIMBUL AKIBAT BERDIRINYA BANGUNAN TERSEBUT.</li> <li>MENYATAKAN BAHWA GAMBAR SESUAI DENGAN KETENTUAN YANG BERLAKU.</li> </ol>		
I KETUT PARTHADINATA (.....) PEMILIK		
DIP	DIK	DIS
MENGETAHUI		
NO. GAMBAR	JML. LEMBAR	
04	28	

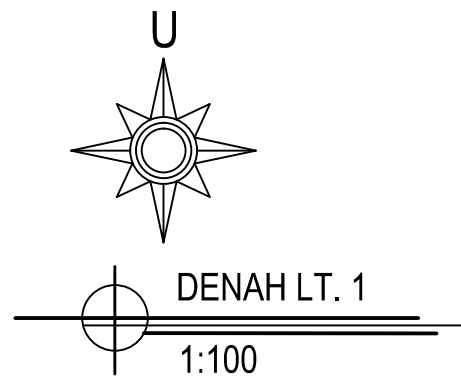
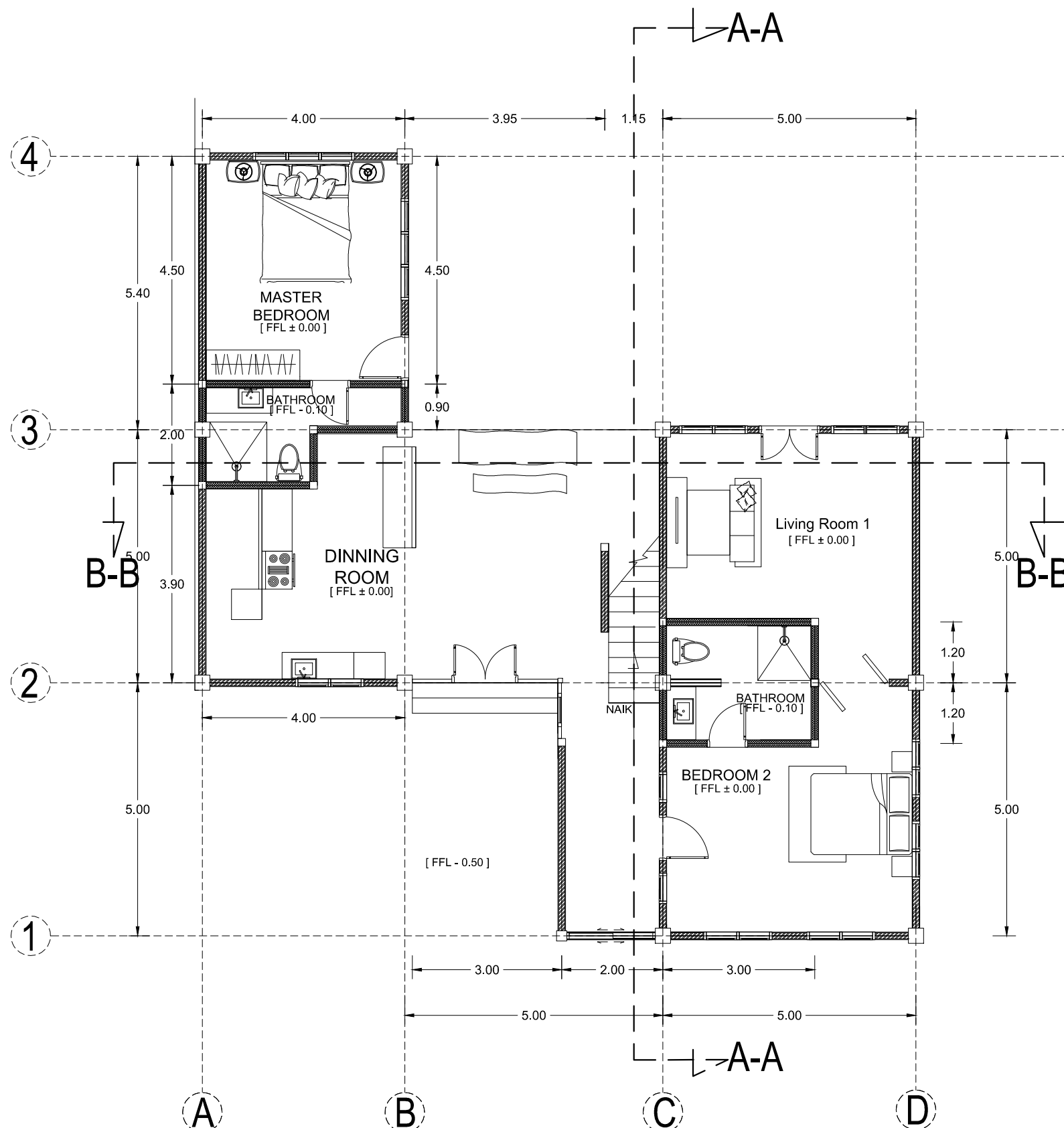

PERUNTUKAN BANGUNAN		
RUMAH TINGGAL		
LOKASI		
JL.RAYA PEJENG KAWAN, TAMPAKSIRING, GIANYAR.		
PEMILIK		
ttd (I..KETUT..PARTHADINATA)		
NO	CATATAN	PARAF
NAMA GAMBAR	SKALA	
DENAH LT 1	1:100	
DIGAMBAR	: JUNA HARTA	
PEMILIK	: I KETUT PARTHADINATA	
PERNYATAAN :		
KAMI SEBAGAI PENANGGUNG JAWAB :		
<ol style="list-style-type: none"> <li>BERTANGGUNG JAWAB PENUH TERHADAP BANGUNAN YANG TELAH BERDIRI BAIK MENYANGKUT KEKUATAN KONSTRUKSI, KEKOKOHAN &amp; KUALITAS STRUKTUR BANGUNAN SERTA KESELAMATAN UMUM DI LINGKUNGAN SEKITARNYA DARI KEGAGALAN KONSTRUKSI.</li> <li>BERTANGGUNG JAWAB PENUH TERHADAP SECALA DAMPAK YANG TIMBUL AKIBAT BERDIRINYA BANGUNAN TERSEBUT.</li> <li>MENYATAKAN BAHWA GAMBAR SESUAI DENGAN KETENTUAN YANG BERLAKU.</li> </ol>		
I KETUT PARTHADINATA (.....) PEMILIK		
DIP	DIK	DIS
MENGETAHUI		
NO. GAMBAR	JML. LEMBAR	
04	28	

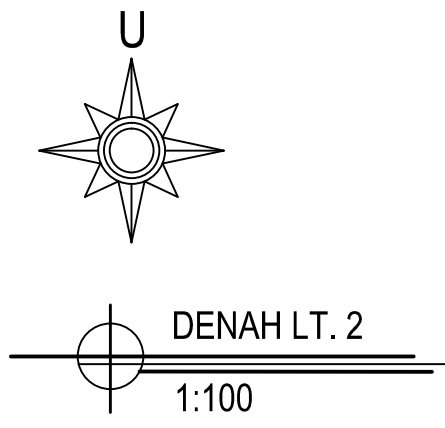
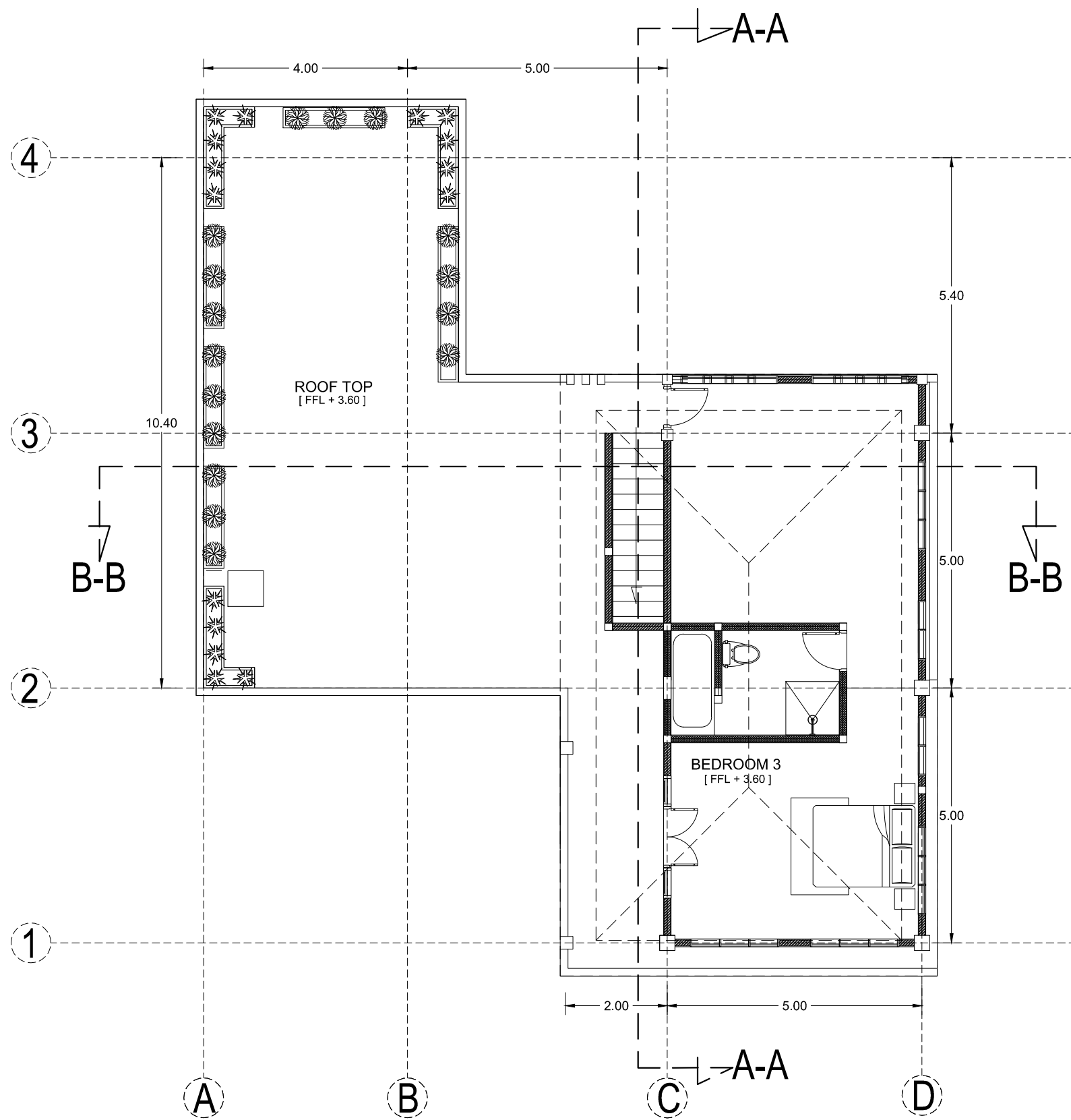

PERUNTUKAN BANGUNAN		
RUMAH TINGGAL		
LOKASI		
JL.RAYA PEJENG KAWAN, TAMPAKSIRING, GIANYAR.		
PEMILIK		
ttd (I..KETUT..PARTHADINATA)		
NO	CATATAN	PARAF
NAMA GAMBAR	SKALA	
DENAH LT 2	1:100	
DIGAMBAR	: JUNA HARTA	
PEMILIK	: I KETUT PARTHADINATA	
PERNYATAAN :		
KAMI SEBAGAI PENANGGUNG JAWAB :		
<ol style="list-style-type: none"> <li>BERTANGGUNG JAWAB PENUH TERHADAP BANGUNAN YANG TELAH BERDIRI BAIK MENYANGKUT KEKUATAN KONSTRUKSI, KEKOKOHAN &amp; KUALITAS STRUKTUR BANGUNAN SERTA KESELAMATAN UMUM DI LINGKUNGAN SEKITARNYA DARI KEGAGALAN KONSTRUKSI.</li> <li>BERTANGGUNG JAWAB PENUH TERHADAP SECALA DAMPAK YANG TIMBUL AKIBAT BERDIRINYA BANGUNAN TERSEBUT.</li> <li>MENYATAKAN BAHWA GAMBAR SESUAI DENGAN KETENTUAN YANG BERLAKU.</li> </ol>		
I KETUT PARTHADINATA (.....) PEMILIK		
DIP	DIK	DIS
MENGETAHUI		
NO. GAMBAR	JML. LEMBAR	
05	28	

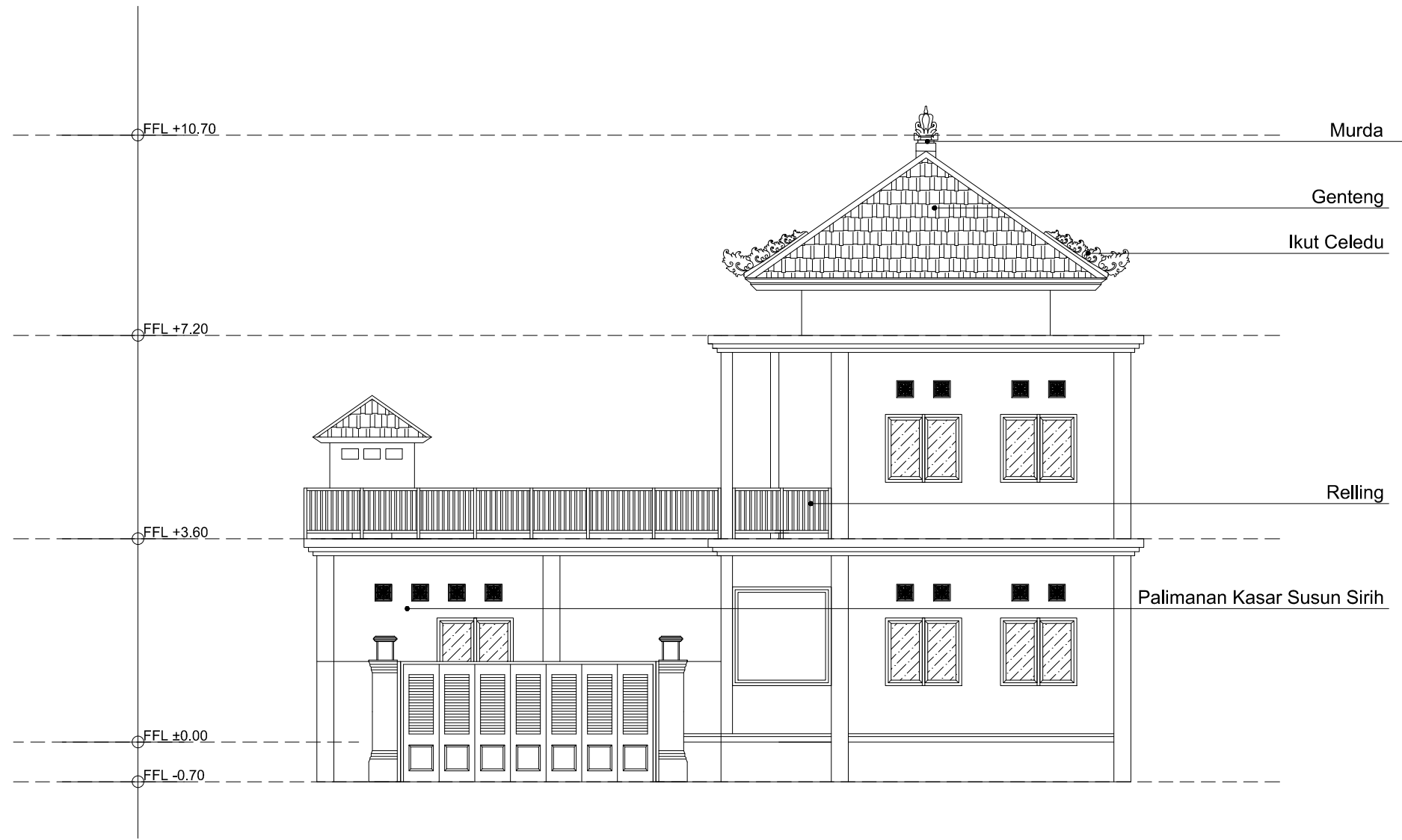

TAMPAK DEPAN  
1:100

PERUNTUKAN BANGUNAN		
RUMAH TINGGAL		
LOKASI		
JL.RAYA PEJENG KAWAN, TAMPAKSIRING, GIANYAR.		
PEMILIK		
ttd (I. KETUT PARTHADINATA)		
NO	CATATAN	PARAF
NAMA GAMBAR		SKALA
TAMPAK DEPAN		1:100
DIGAMBAR : JUNA HARTA		
PEMILIK : I KETUT PARTHADINATA		
PERNYATAAN :		
KAMI SEBAGAI PENANGGUNG JAWAB :		
<ol style="list-style-type: none"> <li>BERTANGGUNG JAWAB PENUH TERHADAP BANGUNAN YANG TELAH BERDIRI BAIK MENYANGKUT KEKUATAN KONSTRUKSI, KEKOKOHAN &amp; KUALITAS STRUKTUR BANGUNAN SERTA KESELAMATAN UMUM DI LINGKUNGAN SEKITARNYA DARI KEGAGALAN KONSTRUKSI.</li> <li>BERTANGGUNG JAWAB PENUH TERHADAP SEGALA DAMPAK YANG TIMBUL AKIBAT BERDIRINYA BANGUNAN TERSEBUT.</li> <li>MENYATAKAN BAHWA GAMBAR SESUAI DENGAN KETENTUAN YANG BERLAKU.</li> </ol>		
I KETUT PARTHADINATA (.....) PEMILIK		
DIP	DIK	DIS
MENGETAHUI		
NO. GAMBAR		JML. LEMBAR
07		28

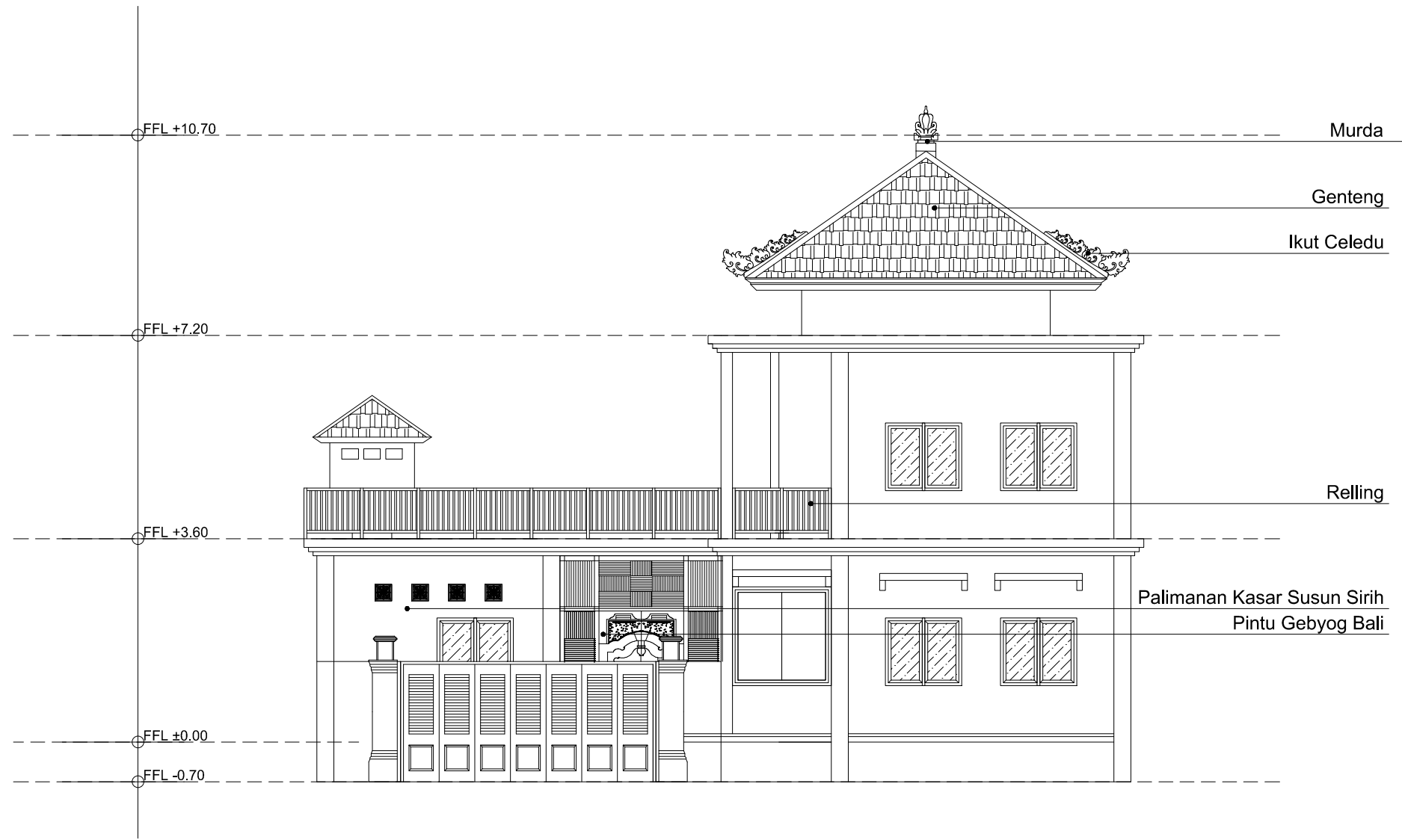

TAMPAK DEPAN  
1:100

PERUNTUKAN BANGUNAN		
RUMAH TINGGAL		
LOKASI		
JL.RAYA PEJENG KAWAN, TAMPAKSIRING, GIANYAR.		
PEMILIK		
ttd (I. KETUT PARTHADINATA)		
NO	CATATAN	PARAF
NAMA GAMBAR		SKALA
TAMPAK DEPAN		1:100
DIGAMBAR : JUNA HARTA		
PEMILIK : I KETUT PARTHADINATA		
PERNYATAAN :		
KAMI SEBAGAI PENANGGUNG JAWAB :		
<ol style="list-style-type: none"> <li>BERTANGGUNG JAWAB PENUH TERHADAP BANGUNAN YANG TELAH BERDIRI BAIK MENYANGKUT KEKUATAN KONSTRUKSI, KEKOKOHAN &amp; KUALITAS STRUKTUR BANGUNAN SERTA KESELAMATAN UMUM DI LINGKUNGAN SEKITARNYA DARI KEGAGALAN KONSTRUKSI.</li> <li>BERTANGGUNG JAWAB PENUH TERHADAP SEGALA DAMPAK YANG TIMBUL AKIBAT BERDIRINYA BANGUNAN TERSEBUT.</li> <li>MENYATAKAN BAHWA GAMBAR SESUAI DENGAN KETENTUAN YANG BERLAKU.</li> </ol>		
I KETUT PARTHADINATA (.....) PEMILIK		
DIP	DIK	DIS
MENGETAHUI		
NO. GAMBAR	JML. LEMBAR	
07	28	

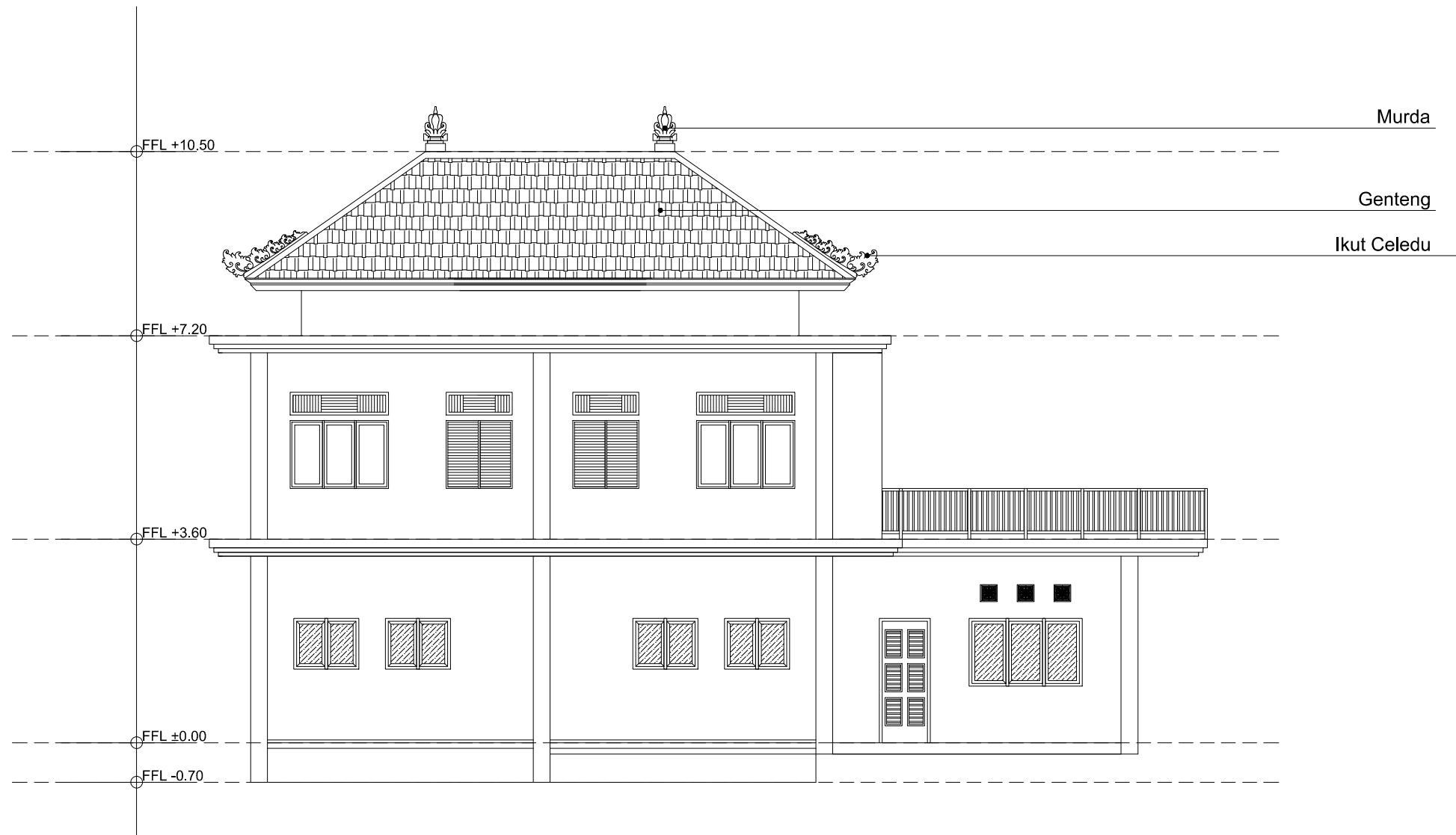

TAMPAK SAMPIING  
1:100

PERUNTUKAN BANGUNAN		
RUMAH TINGGAL		
LOKASI		
JL.RAYA PEJENG KAWAN, TAMPAKSIRING, GIANYAR.		
PEMILIK		
ttd (I..KETUT..PARTHADINATA)		
NO	CATATAN	PARAF
NAMA GAMBAR		SKALA
TAMPAK SAMPIING		1:100
DIGAMBAR : JUNA HARTA		
PEMILIK : I KETUT PARTHADINATA		
PERNYATAAN :		
KAMI SEBAGAI PENANGGUNG JAWAB :		
<ol style="list-style-type: none"> <li>BERTANGGUNG JAWAB PENUH TERHADAP BANGUNAN YANG TELAH BERDIRI BAIK MENYANGKUT KEKUATAN KONSTRUKSI, KEKOKOHAN &amp; KUALITAS STRUKTUR BANGUNAN SERTA KESELAMATAN UMUM DI LINGKUNGAN SEKITARNYA DARI KEGAGALAN KONSTRUKSI.</li> <li>BERTANGGUNG JAWAB PENUH TERHADAP SECALA DAMPAK YANG TIMBUL AKIBAT BERDIRINYA BANGUNAN TERSEBUT.</li> <li>MENYATAKAN BAHWA GAMBAR SESUAI DENGAN KETENTUAN YANG BERLAKU.</li> </ol>		
I KETUT PARTHADINATA (.....) PEMILIK		
DIP	DIK	DIS
MENGETAHUI		
NO. GAMBAR	JML. LEMBAR	
08	28	

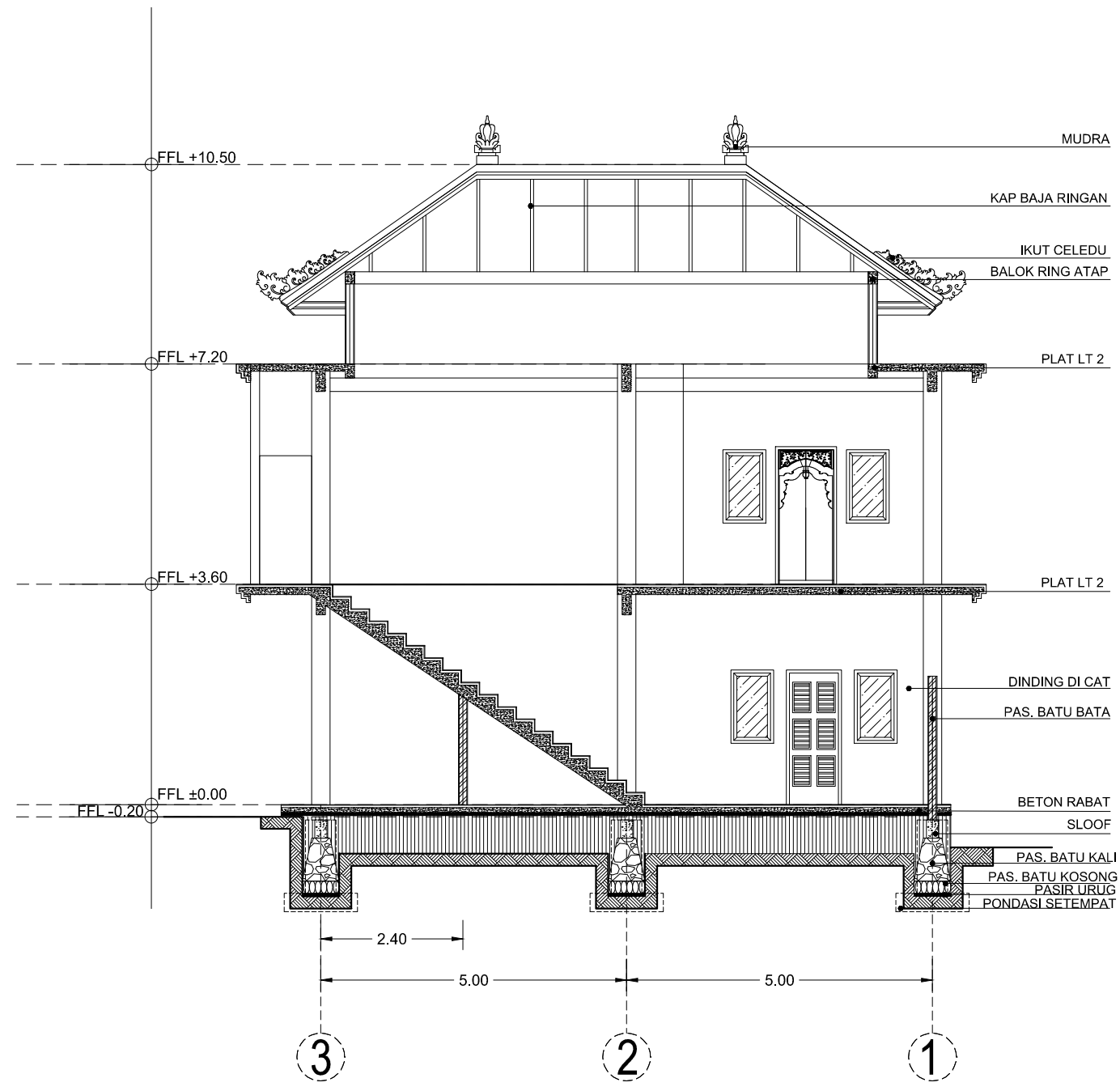

**POTONGAN A-A**  
 1:100

PERUNTUKAN BANGUNAN		
RUMAH TINGGAL		
LOKASI		
JL.RAYA PEJENG KAWAN, TAMPAKSIRING, GIANYAR.		
PEMILIK		
ttd (I. KETUT PARTHADINATA)		
NO	CATATAN	PARAF
NAMA GAMBAR		SKALA
POTONGAN A-A		1:100
DIGAMBAR : JUNA HARTA		
PEMILIK : I KETUT PARTHADINATA		
PERNYATAAN :		
KAMI SEBAGAI PENANGGUNG JAWAB :		
<ol style="list-style-type: none"> <li>1. BERTANGGUNG JAWAB PENUH TERHADAP BANGUNAN YANG TELAH BERDIRI BAIK MENYANGKUT KEKUATAN KONSTRUKSI, KEKOKOHAN &amp; KUALITAS STRUKTUR BANGUNAN SERTA KESELAMATAN UMUM DI LINGKUNGAN SEKITARNYA DARI KEGAGALAN KONSTRUKSI.</li> <li>2. BERTANGGUNG JAWAB PENUH TERHADAP SEGALA DAMPAK YANG TIMBUL AKIBAT BERDIRINYA BANGUNAN TERSEBUT.</li> <li>3. MENYATAKAN BAHWA GAMBAR SESUAI DENGAN KETENTUAN YANG BERLAKU.</li> </ol>		
I KETUT PARTHADINATA (.....) PEMILIK		
DIP	DIK	DIS
MENGETAHUI		
NO. GAMBAR		JML. LEMBAR
09		28

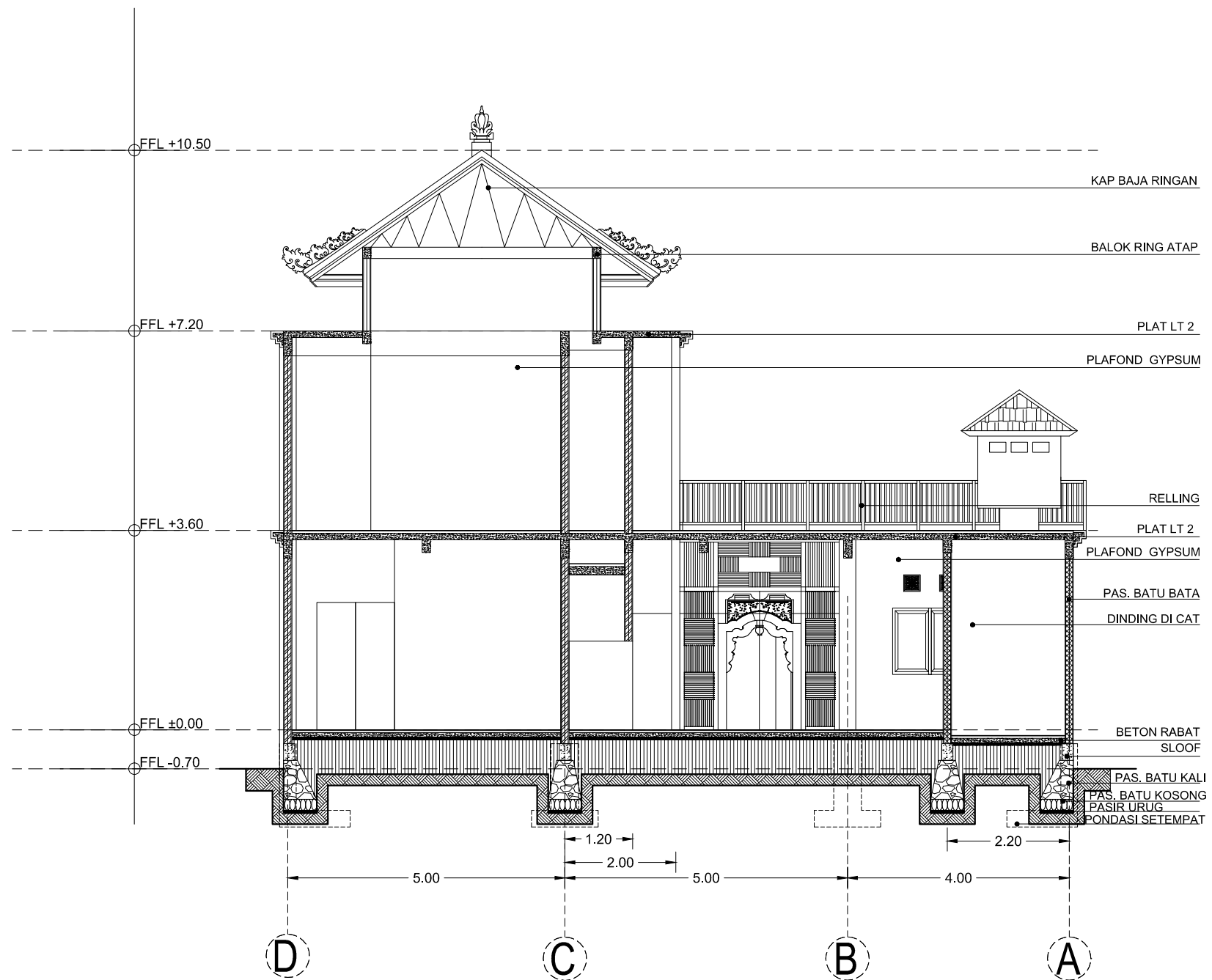

POTONGAN B-B  
1:100

PERUNTUKAN BANGUNAN		
RUMAH TINGGAL		
LOKASI		
JL.RAYA PEJENG KAWAN, TAMPAKSIRING, GIANYAR.		
PEMILIK		
ttt (I. KETUT PARTHADINATA)		
NO	CATATAN	PARAF
NAMA GAMBAR		SKALA
POTONGAN B-B		1:100
DIGAMBAR : JUNA HARTA		
PEMILIK : I KETUT PARTHADINATA		
PERNYATAAN :		
KAMI SEBAGAI PENANGGUNG JAWAB :		
<ol style="list-style-type: none"> <li>BERTANGGUNG JAWAB PENUH TERHADAP BANGUNAN YANG TELAH BERDIRI BAIK MENYANGKUT KEKUATAN KONSTRUKSI, KEKOKOHAN &amp; KUALITAS STRUKTUR BANGUNAN SERTA KESELAMATAN UMUM DI LINGKUNGAN SEKITARNYA DARI KEGAGALAN KONSTRUKSI.</li> <li>BERTANGGUNG JAWAB PENUH TERHADAP SECALA DAMPAK YANG TIMBUL AKIBAT BERDIRINYA BANGUNAN TERSEBUT.</li> <li>MENYATAKAN BAHWA GAMBAR SESUAI DENGAN KETENTUAN YANG BERLAKU.</li> </ol>		
I KETUT PARTHADINATA (.....) PEMILIK		
DIP	DIK	DIS
MENGETAHUI		
NO. GAMBAR	JML. LEMBAR	
10	28	

KETERANGAN :	
KODE	DIMENSI
F1	120 x 120 cm
S1	20 X 30 cm
S2	15 X 20 cm
K1	30 x 30 cm
K2	20 x 25 cm
B1	15 X 45 cm
B2	15 X 35 cm
B3	15 X 25 cm

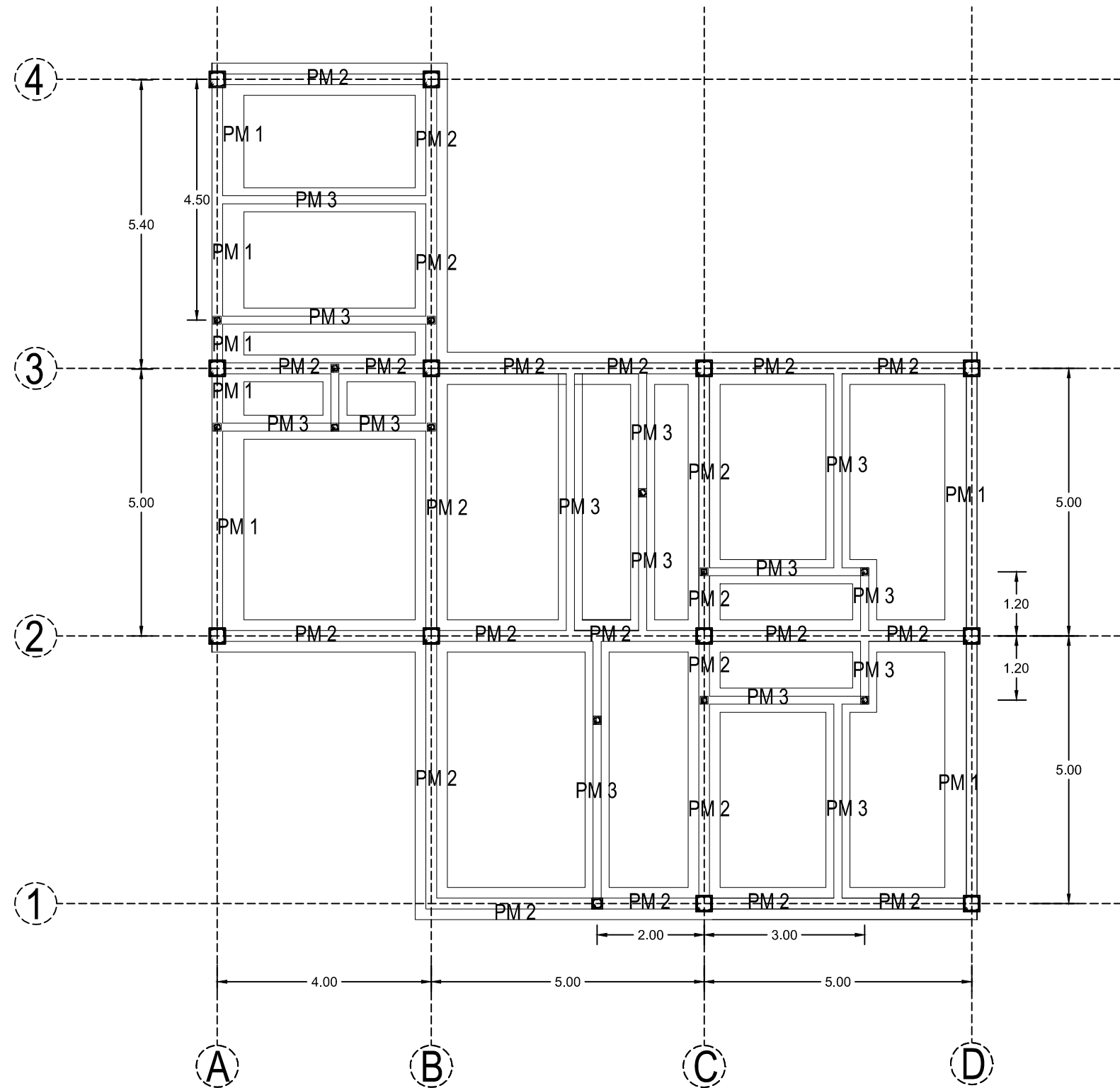

**DENAH RENCANA PONDASI MENERUS**  
 1:100

PERUNTUKAN BANGUNAN		
RUMAH TINGGAL		
LOKASI		
JL.RAYA PEJENG KAWAN, TAMPAKSIRING, GIANYAR.		
PEMILIK		
ttd (I..KETUT..PARTHADINATA)		
NO	CATATAN	PARAF
NAMA GAMBAR		SKALA
DENAH RENCANA PONDASI MENERUS		1:100
DIGAMBAR : JUNA HARTA		
PEMILIK : I KETUT PARTHADINATA		
PERNYATAAN :		
KAMI SEBAGAI PENANGGUNG JAWAB :		
<ol style="list-style-type: none"> <li>1. BERTANGGUNG JAWAB PENUH TERHADAP BANGUNAN YANG TELAH BERDIRI BAIK MENYANGKUT KEKUATAN KONSTRUKSI, KEKOKOHAN &amp; KUALITAS STRUKTUR BANGUNAN SERTA KESELAMATAN UMUM DI LINGKUNGAN SEKITARNYA DARI KEGAGALAN KONSTRUKSI.</li> <li>2. BERTANGGUNG JAWAB PENUH TERHADAP SECALA DAMPAK YANG TIMBUL AKIBAT BERDIRINYA BANGUNAN TERSEBUT.</li> <li>3. MENYATAKAN BAHWA GAMBAR SESUAI DENGAN KETENTUAN YANG BERLAKU.</li> </ol>		
I KETUT PARTHADINATA (.....) PEMILIK		
DIP	DIK	DIS
MENGETAHUI		
NO. GAMBAR		JML. LEMBAR
12		28

KETERANGAN :

KODE	DIMENSI
F1	120 x 120 cm
S1	20 X 30 cm
S2	15 X 20 cm
K1	30 X 30 cm
K2	20 x 25 cm
B1	15 X 45 cm
B2	15 X 35 cm
B3	15 X 25 cm

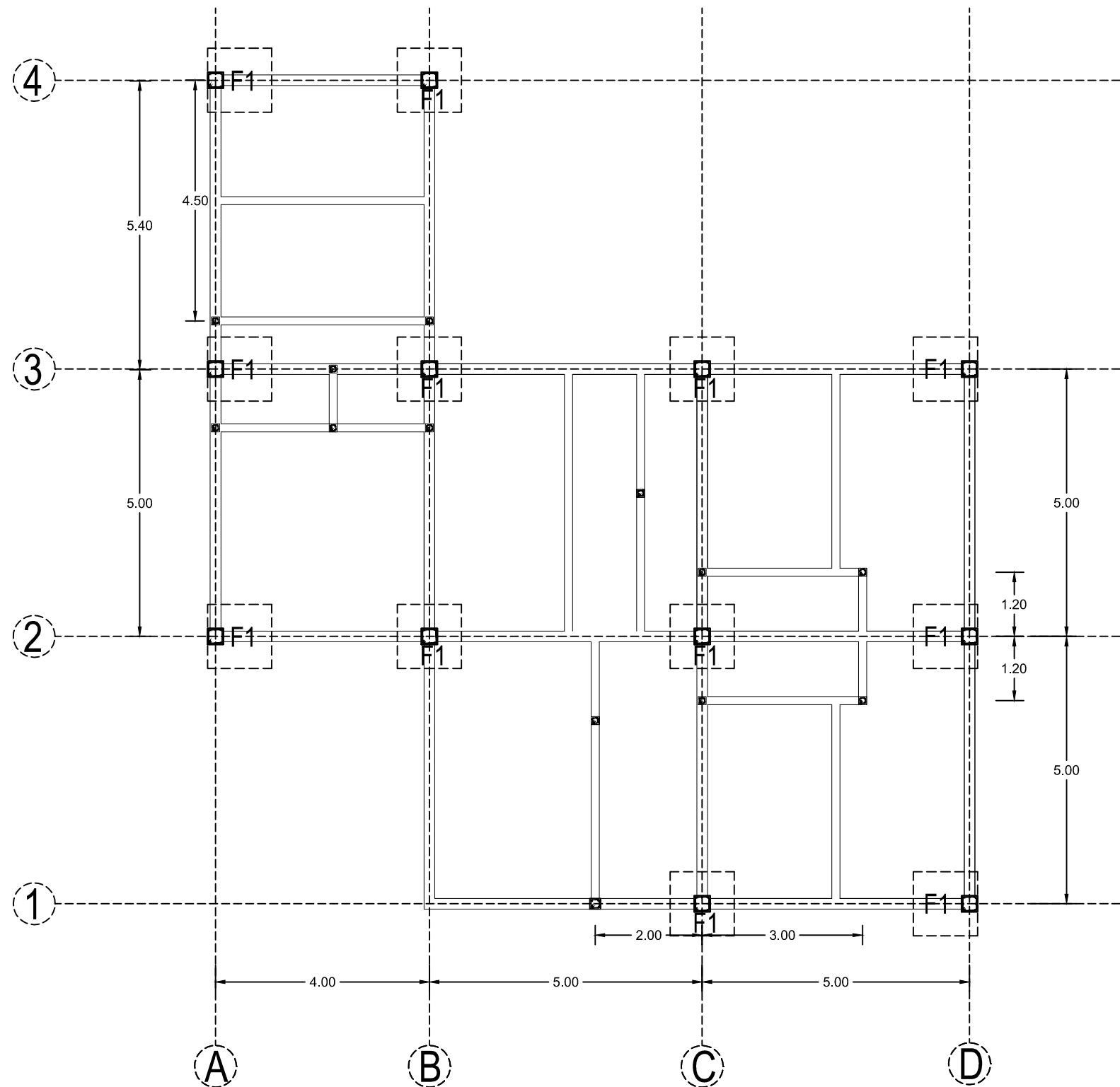

 DENAH RENCANA PONDASI SETEMPAT  
1:100

PERUNTUKAN BANGUNAN		
RUMAH TINGGAL		
LOKASI		
JL.RAYA PEJENG KAWAN, TAMPAKSIRING, GIANYAR.		
PEMILIK		
ttd (I..KETUT..PARTHADINATA)		
NO	CATATAN	PARAF
NAMA GAMBAR		SKALA
DENAH RENCANA PONDASI SETEMPAT		1:100
DIGAMBAR : JUNA HARTA		
PEMILIK : I KETUT PARTHADINATA		
PERNYATAAN :		
KAMI SEBAGAI PENANGGUNG JAWAB :		
<ol style="list-style-type: none"> <li>BERTANGGUNG JAWAB PENUH TERHADAP BANGUNAN YANG TELAH BERDIRI BAIK MENYANGKUT KEKUATAN KONSTRUKSI, KEKOKOHAN &amp; KUALITAS STRUKTUR BANGUNAN SERTA KESELAMATAN UMUM DI LINGKUNGAN SEKITARNYA DARI KEGAGALAN KONSTRUKSI.</li> <li>BERTANGGUNG JAWAB PENUH TERHADAP SECALA DAMPAK YANG TIMBUL AKIBAT BERDIRINYA BANGUNAN TERSEBUT.</li> <li>MENYATAKAN BAHWA GAMBAR SESUAI DENGAN KETENTUAN YANG BERLAKU.</li> </ol>		
I KETUT PARTHADINATA (.....) PEMILIK		
DIP	DIK	DIS
MENGETAHUI		
NO. GAMBAR	JML. LEMBAR	
13	28	

KETERANGAN :	
KODE	DIMENSI
F1	120 x 120 cm
S1	20 X 30 cm
S2	15 X 20 cm
K1	30 x 30 cm
K2	20 x 25 cm
B1	15 X 45 cm
B2	15 X 35 cm
B3	15 X 25 cm

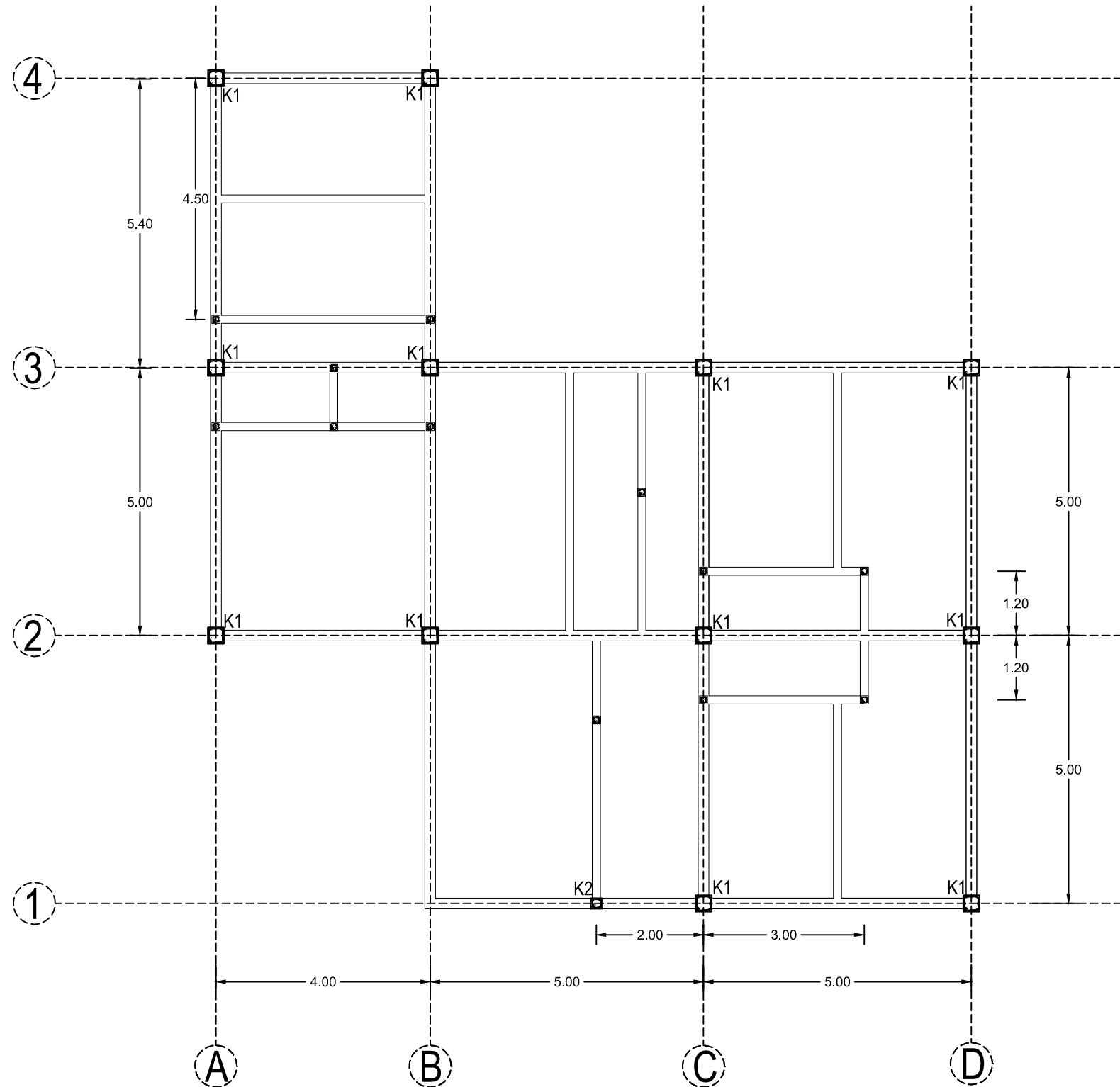

**DENAH RENCANA KOLOM LT 1**  
 1:100

PERUNTUKAN BANGUNAN		
RUMAH TINGGAL		
LOKASI		
JL.RAYA PEJENG KAWAN, TAMPAKSIRING, GIANYAR.		
PEMILIK		
ttd (I. KETUT PARTHADINATA)		
NO	CATATAN	PARAF
NAMA GAMBAR		SKALA
DENAH RENCANA KOLOM LT 1		1:100
DIGAMBAR : JUNA HARTA		
PEMILIK : I KETUT PARTHADINATA		
PERNYATAAN :		
KAMI SEBAGAI PENANGGUNG JAWAB :		
<ol style="list-style-type: none"> <li>1. BERTANGGUNG JAWAB PENUH TERHADAP BANGUNAN YANG TELAH BERDIRI BAIK MENYANGKUT KEKUATAN KONSTRUKSI, KEKOKOHAN &amp; KUALITAS STRUKTUR BANGUNAN SERTA KESELAMATAN UMUM DI LINGKUNGAN SEKITARNYA DARI KEGAGALAN KONSTRUKSI.</li> <li>2. BERTANGGUNG JAWAB PENUH TERHADAP SEGALA DAMPAK YANG TIMBUL AKIBAT BERDIRINYA BANGUNAN TERSEBUT.</li> <li>3. MENYATAKAN BAHWA GAMBAR SESUAI DENGAN KETENTUAN YANG BERLAKU.</li> </ol>		
I KETUT PARTHADINATA (.....) PEMILIK		
DIP	DIK	DIS
MENGETAHUI		
NO. GAMBAR		JML. LEMBAR
14		28

KETERANGAN :	
KODE	DIMENSI
F1	120 x 120 cm
S1	20 X 30 cm
S2	15 X 20 cm
K1	30 x 30 cm
K2	20 x 25 cm
B1	15 X 45 cm
B2	15 X 35 cm
B3	15 X 25 cm

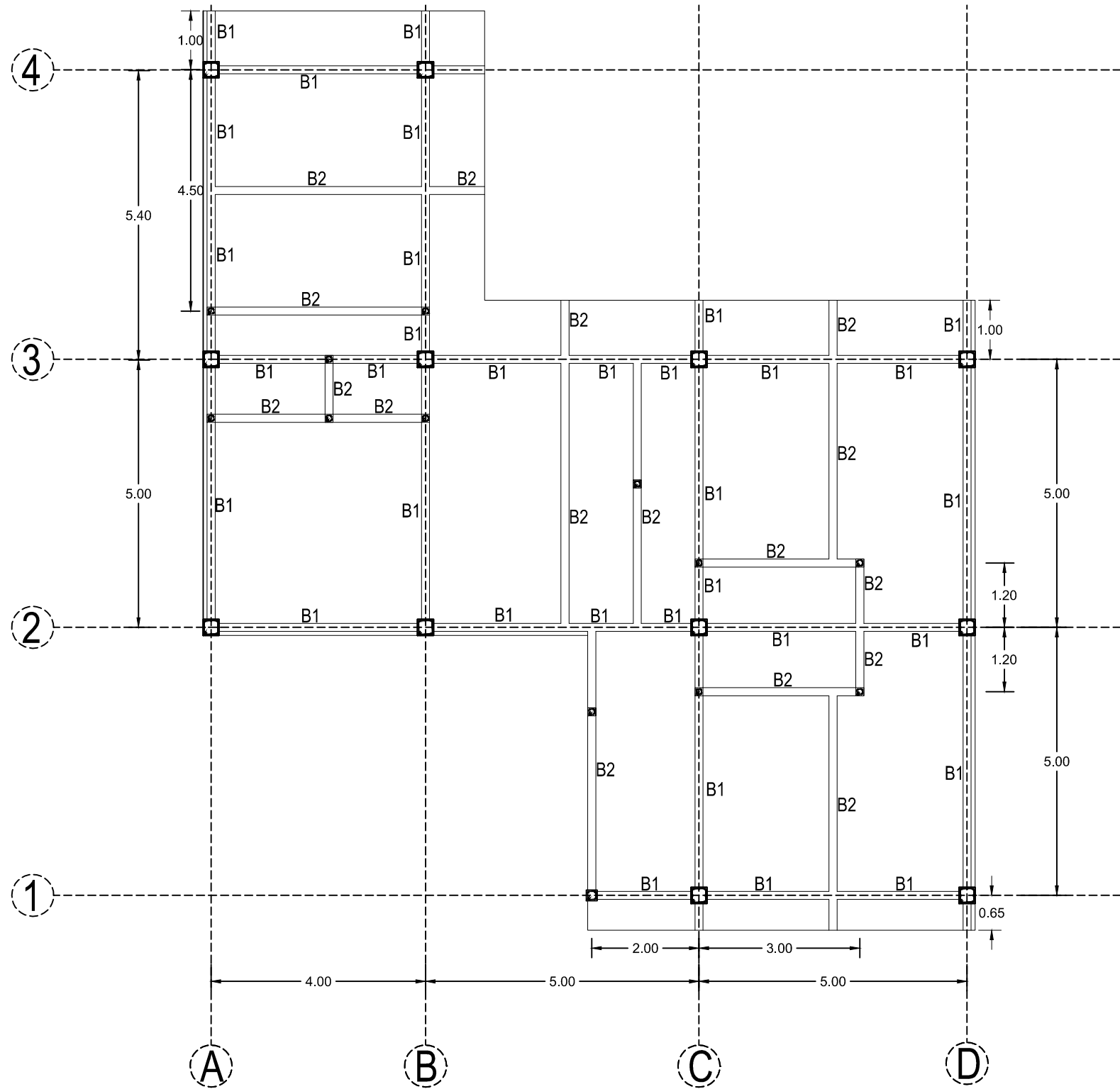

**DENAH RENCANA BALOK LT 2**  
 1:100

PERUNTUKAN BANGUNAN		
RUMAH TINGGAL		
LOKASI		
JL.RAYA PEJENG KAWAN, TAMPAKSIRING, GIANYAR.		
PEMILIK		
ttd (I. KETUT PARTHADINATA)		
NO	CATATAN	PARAF
NAMA GAMBAR		SKALA
DENAH RENCANA BALOK LT 2		1:100
DIGAMBAR : JUNA HARTA		
PEMILIK : I KETUT PARTHADINATA		
PERNYATAAN :		
KAMI SEBAGAI PENANGGUNG JAWAB :		
<ol style="list-style-type: none"> <li>1. BERTANGGUNG JAWAB PENUH TERHADAP BANGUNAN YANG TELAH BERDIRI BAIK MENYANGKUT KEKUATAN KONSTRUKSI, KEKOKOHAN &amp; KUALITAS STRUKTUR BANGUNAN SERTA KESELAMATAN UMUM DI LINGKUNGAN SEKITARNYA DARI KEGAGALAN KONSTRUKSI.</li> <li>2. BERTANGGUNG JAWAB PENUH TERHADAP SEGALA DAMPAK YANG TIMBUL AKIBAT BERDIRINYA BANGUNAN TERSEBUT.</li> <li>3. MENYATAKAN BAHWA GAMBAR SESUAI DENGAN KETENTUAN YANG BERLAKU.</li> </ol>		
I KETUT PARTHADINATA (.....) PEMILIK		
DIP	DIK	DIS
MENGETAHUI		
NO. GAMBAR		JML. LEMBAR
15		28

KETERANGAN :	
KODE	DIMENSI
F1	120 x 120 cm
S1	20 X 30 cm
S2	15 X 20 cm
K1	30 x 30 cm
K2	20 x 25 cm
B1	15 X 45 cm
B2	15 X 35 cm
B3	15 X 25 cm

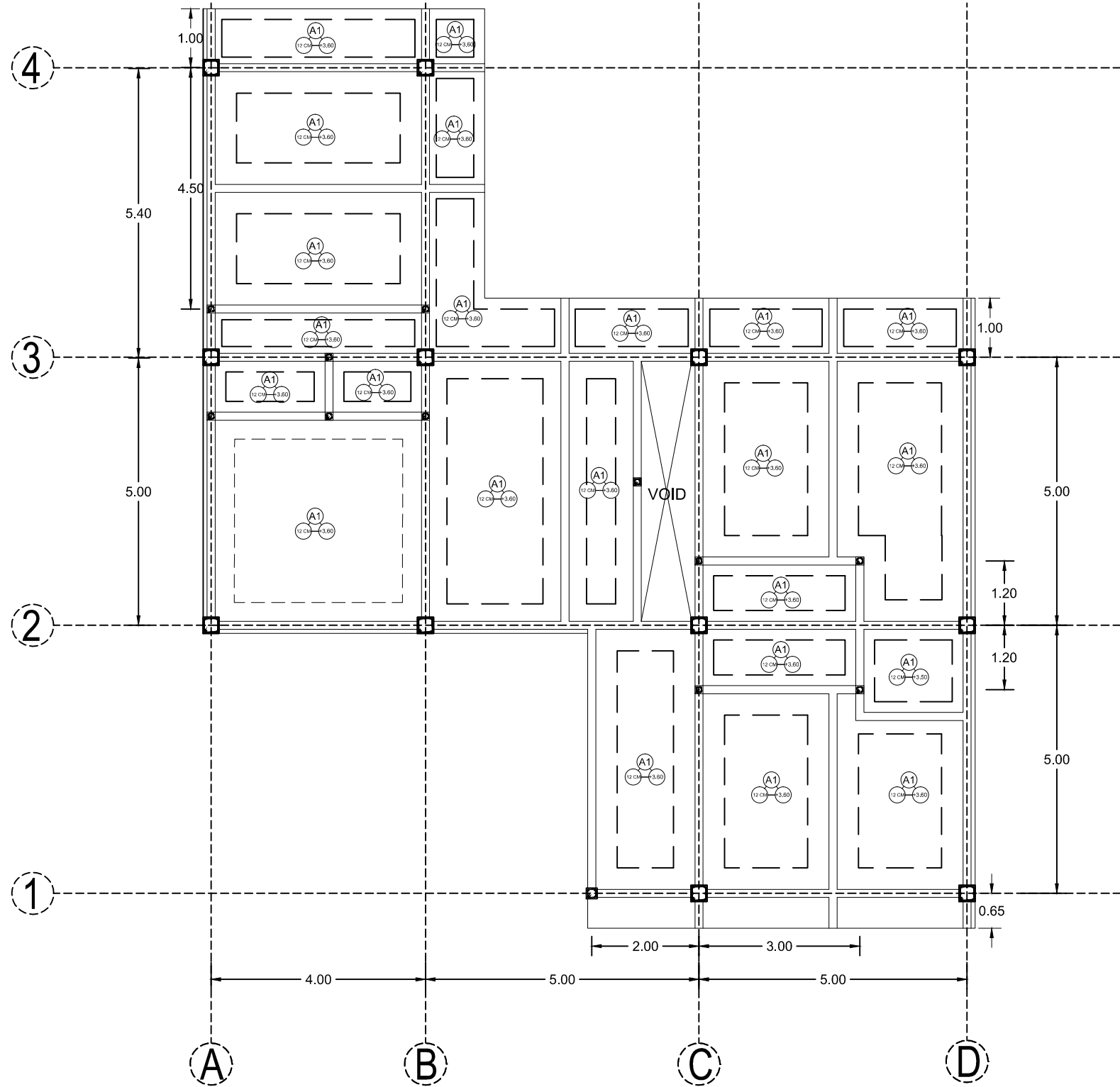

**DENAH RENCANA PLAT LT 2**  
 1:100

PERUNTUKAN BANGUNAN		
RUMAH TINGGAL		
LOKASI		
JL.RAYA PEJENG KAWAN, TAMPAKSIRING, GIANYAR.		
PEMILIK		
ttd (I. KETUT PARTHADINATA)		
NO	CATATAN	PARAF
NAMA GAMBAR		SKALA
DENAH RENCANA 1:100		PLAT LT 2
DIGAMBAR : JUNA HARTA		
PEMILIK : I KETUT PARTHADINATA		
PERNYATAAN :		
KAMI SEBAGAI PENANGGUNG JAWAB :		
<ol style="list-style-type: none"> <li>1. BERTANGGUNG JAWAB PENUH TERHADAP BANGUNAN YANG TELAH BERDIRI BAIK MENYANGKUT KEKUATAN KONSTRUKSI, KEKOKOHAN &amp; KUALITAS STRUKTUR BANGUNAN SERTA KESELAMATAN UMUM DI LINGKUNGAN SEKITARNYA DARI KEGAGALAN KONSTRUKSI.</li> <li>2. BERTANGGUNG JAWAB PENUH TERHADAP SEGALA DAMPAK YANG TIMBUL AKIBAT BERDIRINYA BANGUNAN TERSEBUT.</li> <li>3. MENYATAKAN BAHWA GAMBAR SESUAI DENGAN KETENTUAN YANG BERLAKU.</li> </ol>		
I KETUT PARTHADINATA (.....) PEMILIK		
DIP	DIK	DIS
MENGETAHUI		
NO. GAMBAR		JML. LEMBAR
16		28

KETERANGAN :	
KODE	DIMENSI
F1	120 x 120 cm
S1	20 X 30 cm
S2	15 X 20 cm
K1	30 x 30 cm
K2	20 x 25 cm
B1	15 X 45 cm
B2	15 X 35 cm
B3	15 X 25 cm

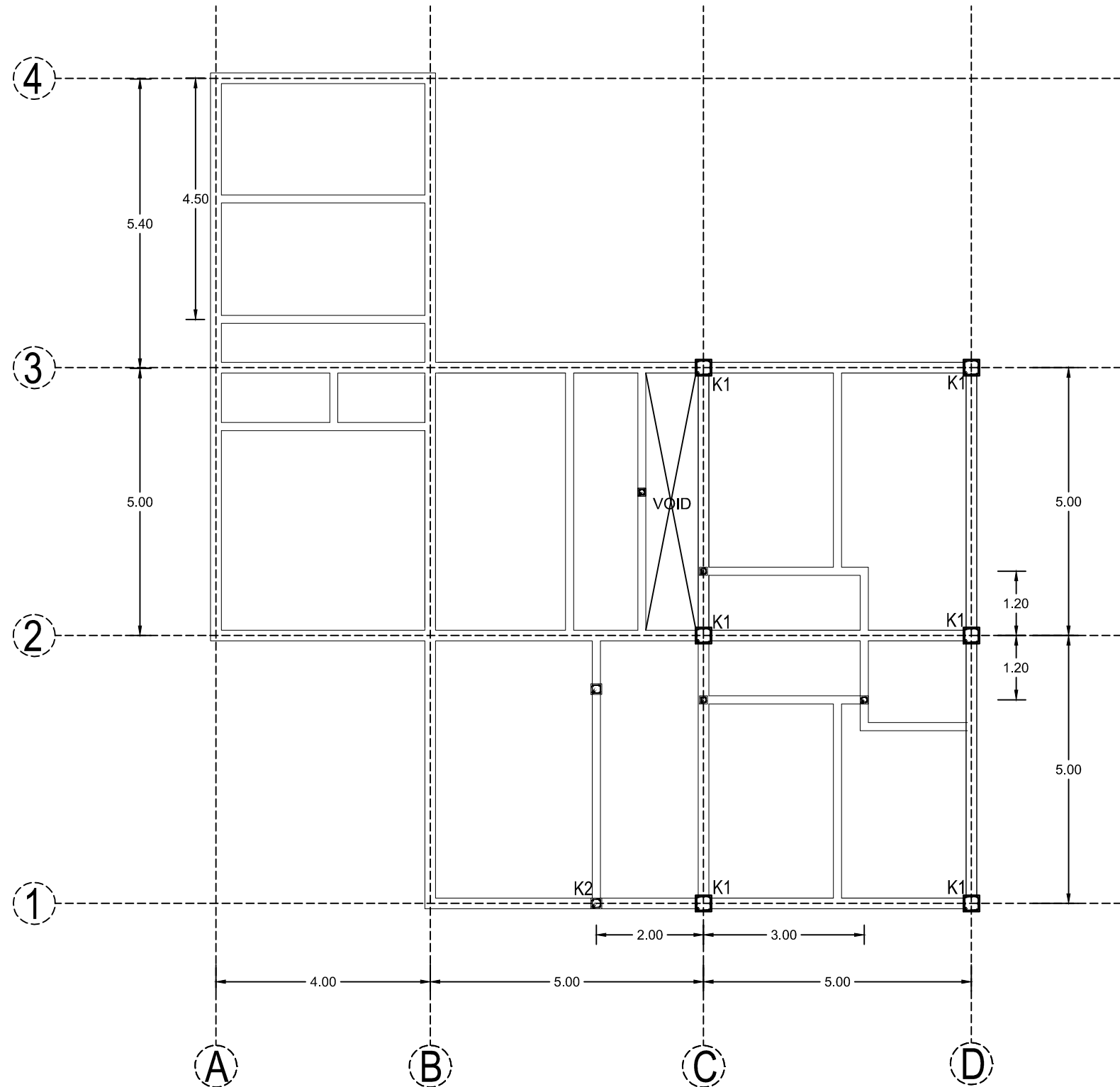

**DENAH RENCANA KOLOM LT 2**  
 1:100

PERUNTUKAN BANGUNAN

RUMAH TINGGAL

LOKASI

JL.RAYA PEJENG KAWAN,  
TAMPAKSIRING, GIANYAR.

PEMILIK

ttd  
(I. KETUT PARTHADINATA)

NO	CATATAN	PARAF

NAMA GAMBAR	SKALA
DENAH RENCANA KOLOM LT 2	1:100

DIGAMBAR : JUNA HARTA  
PEMILIK : I KETUT PARTHADINATA

PERNYATAAN :

- KAMI SEBAGAI PENANGGUNG JAWAB :
- BERTANGGUNG JAWAB PENUH TERHADAP BANGUNAN YANG TELAH BERDIRI BAIK MENYANGKUT KEKUATAN KONSTRUKSI, KEKOKOHAN & KUALITAS STRUKTUR BANGUNAN SERTA KESELAMATAN UMUM DI LINGKUNGAN SEKITARNYA DARI KEGAGALAN KONSTRUKSI.
  - BERTANGGUNG JAWAB PENUH TERHADAP SEGALA DAMPAK YANG TIMBUL AKIBAT BERDIRINYA BANGUNAN TERSEBUT.
  - MENYATAKAN BAHWA GAMBAR SESUAI DENGAN KETENTUAN YANG BERLAKU.

I KETUT PARTHADINATA  
(.....)  
PEMILIK

DIP	DIK	DIS

MENGETAHUI

NO. GAMBAR	JML. LEMBAR
17	28

KETERANGAN :	
KODE	DIMENSI
F1	120 x 120 cm
S1	20 X 30 cm
S2	15 X 20 cm
K1	30 x 30 cm
K2	20 x 25 cm
B1	15 X 45 cm
B2	15 X 35 cm
B3	15 X 25 cm

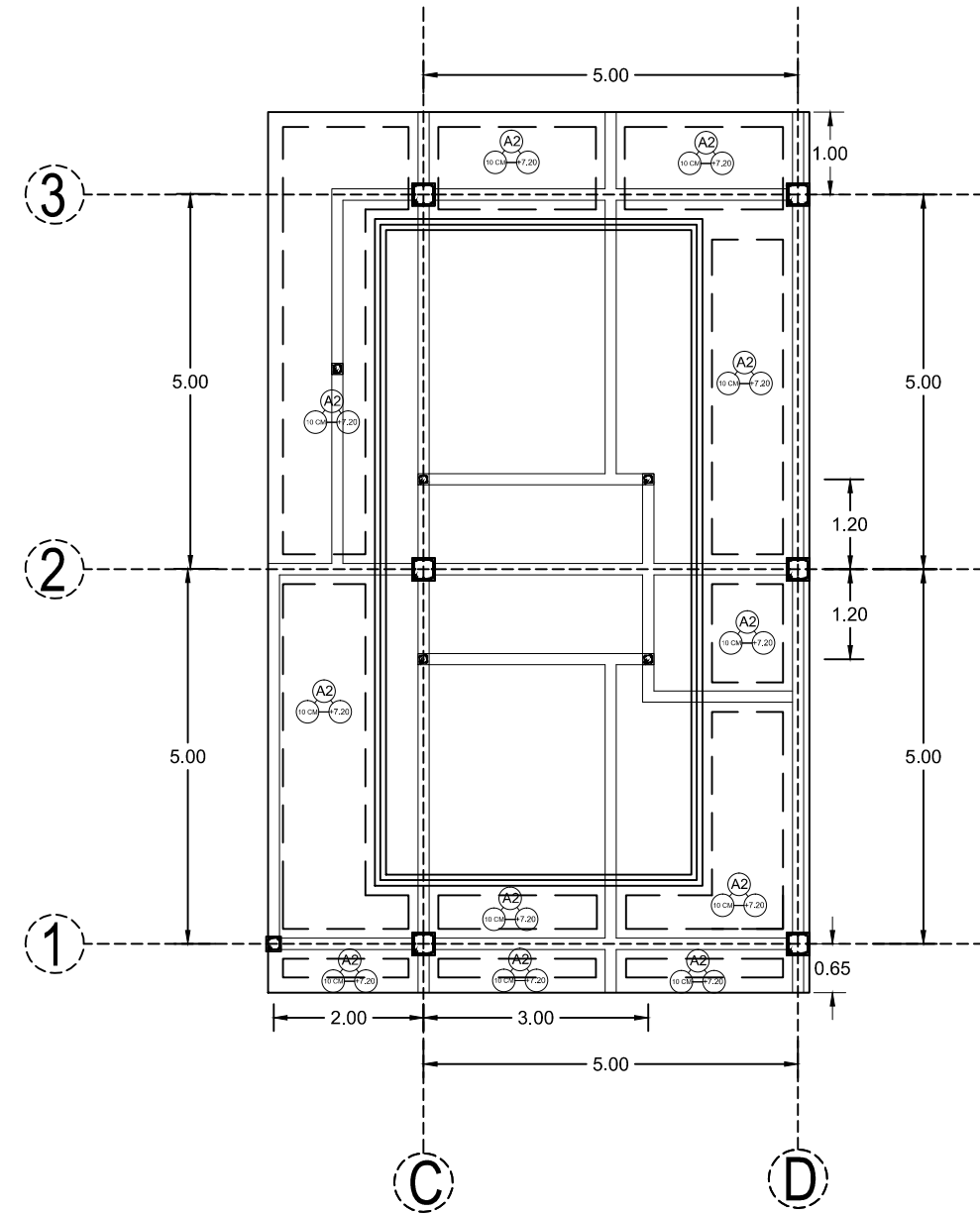
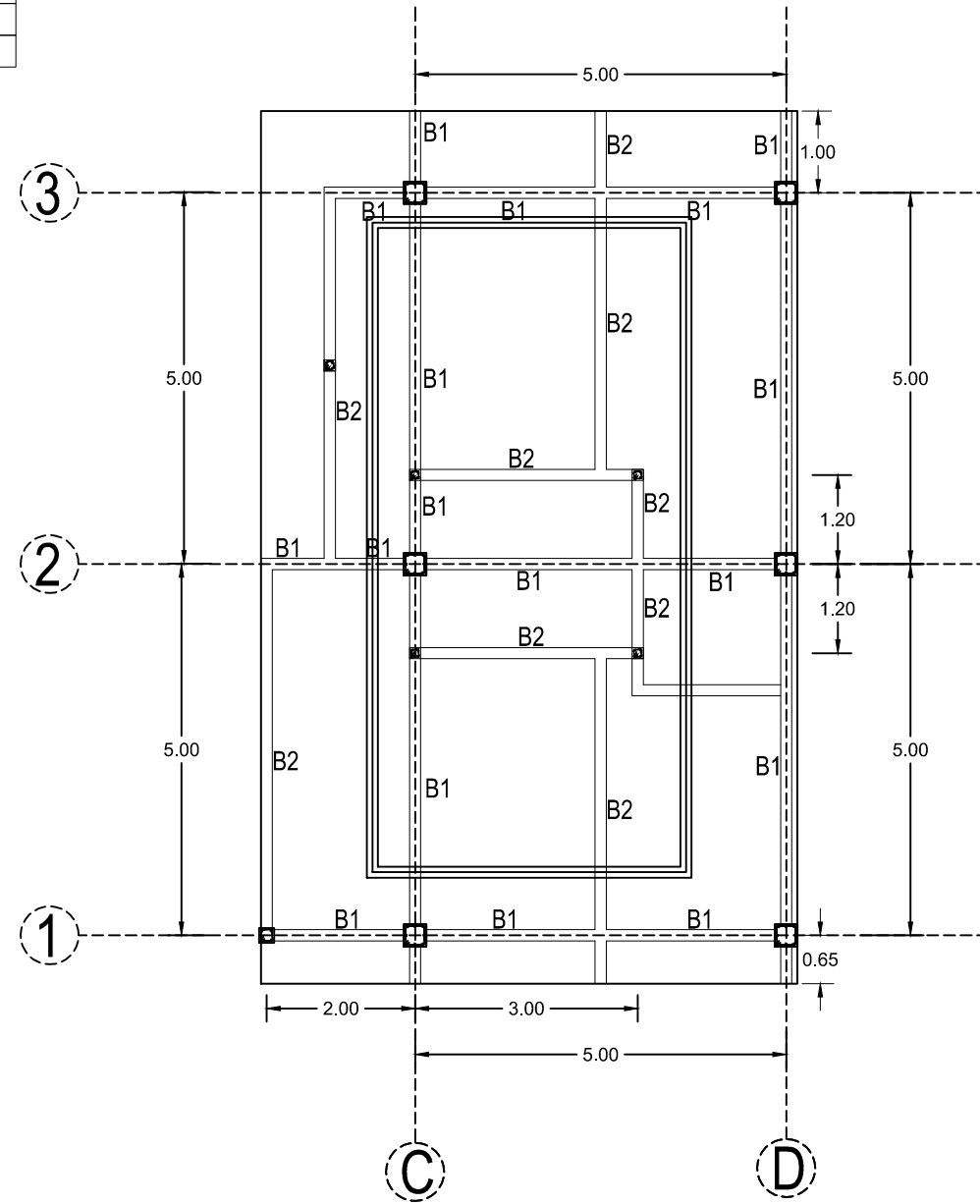

DENAH RENCANA BALOK TALANG  
1:100

DENAH RENCANA PLAT TALANG ATAP  
1:100

PERUNTUKAN BANGUNAN

RUMAH TINGGAL

LOKASI

JL.RAYA PEJENG KAWAN,  
TAMPAKSIRING, GIANYAR.

PEMILIK

ttd

(I. KETUT PARTHADINATA)

NO	CATATAN	PARAF

NAMA GAMBAR SKALA

DENAH RENCANA  
BALOK TALANG  
DENAH RENCANA  
PLAT TALANG  
1:100

DIGAMBAR : JUNA HARTA

PEMILIK : I KETUT PARTHADINATA

PERNYATAAN :

KAMI SEBAGAI PENANGGUNG JAWAB :

- BERTANGGUNG JAWAB PENUH TERHADAP BANGUNAN YANG TELAH BERDIRI BAIK MENYANGKUT KEKUATAN KONSTRUKSI, KEKOKOHAN & KUALITAS STRUKTUR BANGUNAN SERTA KESELAMATAN UMUM DI LINGKUNGAN SEKITARNYA DARI KEGAGALAN KONSTRUKSI.
- BERTANGGUNG JAWAB PENUH TERHADAP SEGALA DAMPAK YANG TIMBUL AKIBAT BERDIRINYA BANGUNAN TERSEBUT.
- MENYATAKAN BAHWA GAMBAR SESUAI DENGAN KETENTUAN YANG BERLAKU.

I KETUT PARTHADINATA  
PEMILIK

DIP	DIK	DIS

MENGETAHUI

NO. GAMBAR	JML. LEMBAR
18	28

18

28

KETERANGAN :	
KODE	DIMENSI
F1	120 x 120 cm
S1	20 X 30 cm
S2	15 X 20 cm
K1	30 x 30 cm
K2	20 x 25 cm
B1	15 X 45 cm
B2	15 X 35 cm
B3	15 X 25 cm

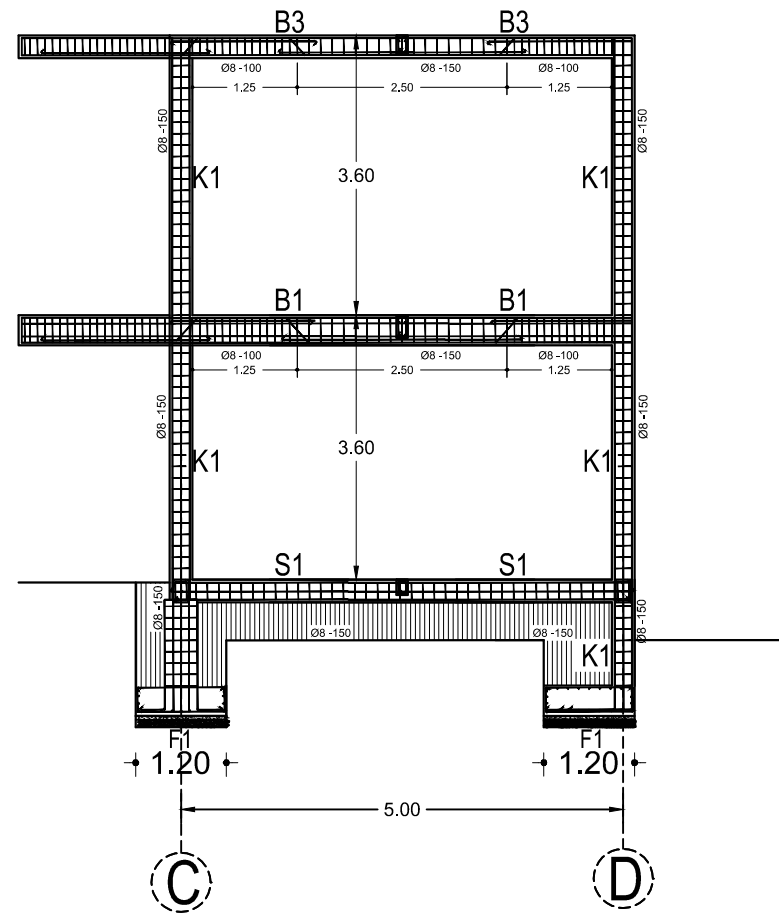

PORTAL 1

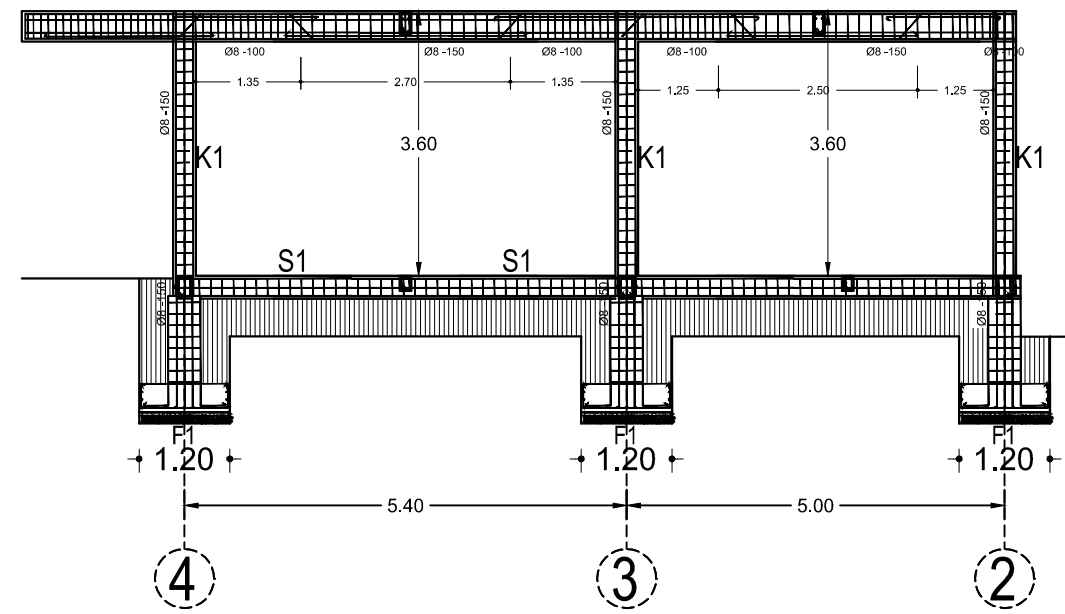

PORTAL A

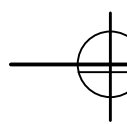
**PORTAL 1 DAN A**  
 1:100

PERUNTUKAN BANGUNAN

RUMAH TINGGAL

LOKASI

JL.RAYA PEJENG KAWAN,  
TAMPAKSIRING, GIANYAR.

PEMILIK

ttd

(I. KETUT PARTHADINATA)

NO	CATATAN	PARAF

NAMA GAMBAR	SKALA
PORTAL 1 DAN A	1:100

PORTAL 1 DAN A 1:100

DIGAMBAR : JUNA HARTA

PEMILIK : I KETUT PARTHADINATA

PERNYATAAN :

KAMI SEBAGAI PENANGGUNG JAWAB :

- BERTANGGUNG JAWAB PENUH TERHADAP BANGUNAN YANG TELAH BERDIRI BAIK MENYANGKUT KEKUATAN KONSTRUKSI, KEKOKOHAN & KUALITAS STRUKTUR BANGUNAN SERTA KESELAMATAN UMUM DI LINGKUNGAN SEKITARNYA DARI KEGAGALAN KONSTRUKSI.
- BERTANGGUNG JAWAB PENUH TERHADAP SEGALA DAMPAK YANG TIMBUL AKIBAT BERDIRINYA BANGUNAN TERSEBUT.
- MENYATAKAN BAHWA GAMBAR SESUAI DENGAN KETENTUAN YANG BERLAKU.

I KETUT PARTHADINATA  
(.....)  
PEMILIK

DIP	DIK	DIS

MENGETAHUI

NO. GAMBAR	JML. LEMBAR
19	28

19

28

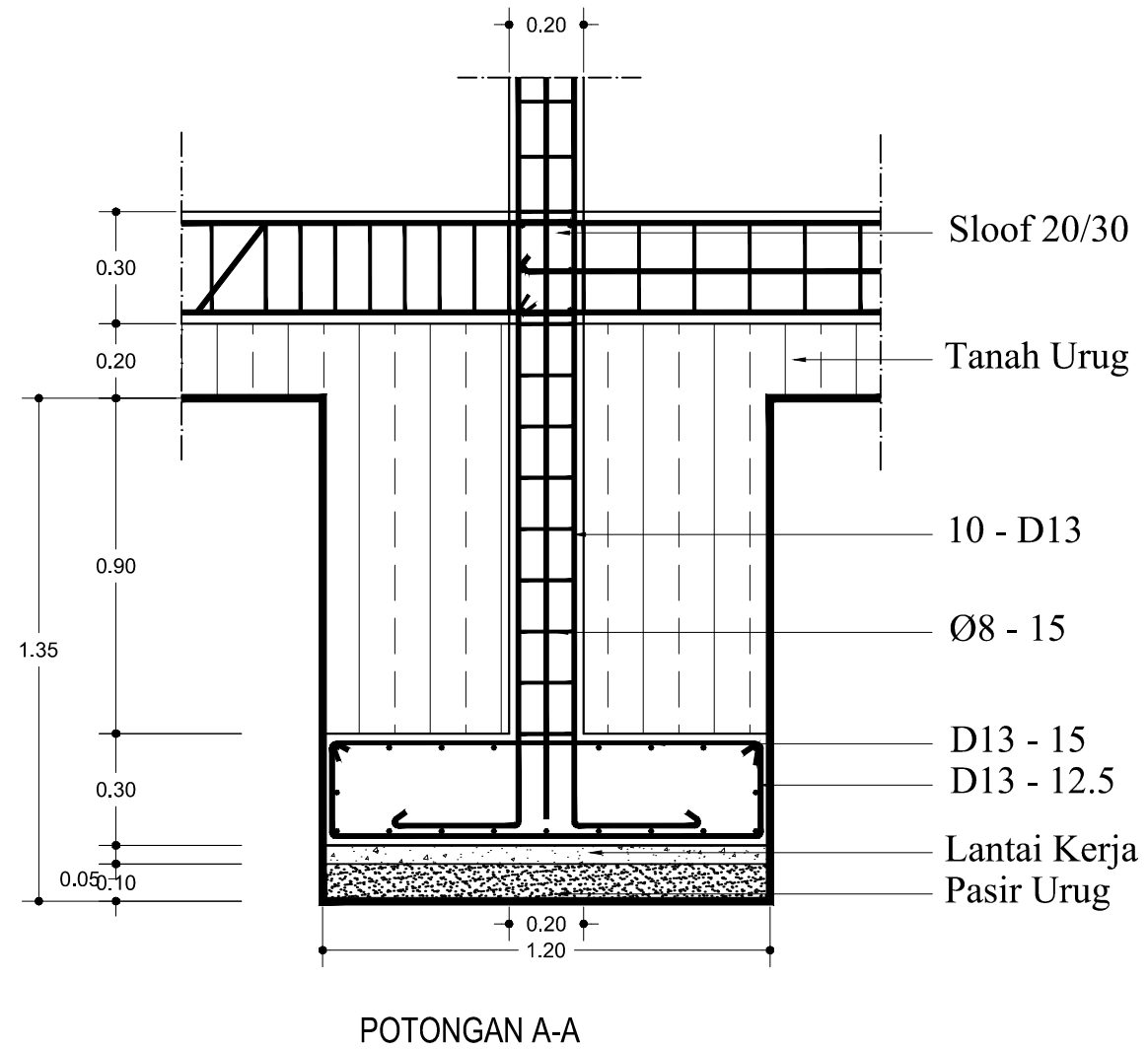
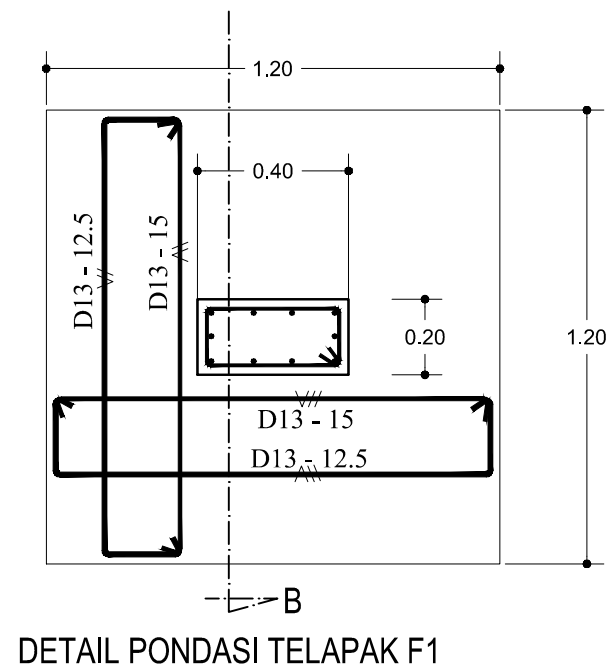

DETAIL PONDASI SETEMPAT  
1:20

PERUNTUKAN BANGUNAN

RUMAH TINGGAL

LOKASI

JL.RAYA PEJENG KAWAN,  
TAMPAKSIRING, GIANYAR.

PEMILIK

ttd  
(I. KETUT PARTHADINATA)

NO	CATATAN	PARAF

NAMA GAMBAR SKALA

DETAIL PONDASI SETEMPAT 1:100

DIGAMBAR : JUNA HARTA

PEMILIK : I KETUT PARTHADINATA

PERNYATAAN :

KAMI SEBAGAI PENANGGUNG JAWAB :

- BERTANGGUNG JAWAB PENUH TERHADAP BANGUNAN YANG TELAH BERDIRI BAIK MENYANGKUT KEKUATAN KONSTRUKSI, KEKOKOHAN & KUALITAS STRUKTUR BANGUNAN SERTA KESELAMATAN UMUM DI LINGKUNGAN SEKITARNYA DARI KEGAGALAN KONSTRUKSI.
- BERTANGGUNG JAWAB PENUH TERHADAP SECALA DAMPAK YANG TIMBUL AKIBAT BERDIRINYA BANGUNAN TERSEBUT.
- MENYATAKAN BAHWA GAMBAR SESUAI DENGAN KETENTUAN YANG BERLAKU.

I KETUT PARTHADINATA  
(.....)  
PEMILIK

DIP	DIK	DIS

MENGETAHUI

NO. GAMBAR	JML. LEMBAR
20	28

20

28

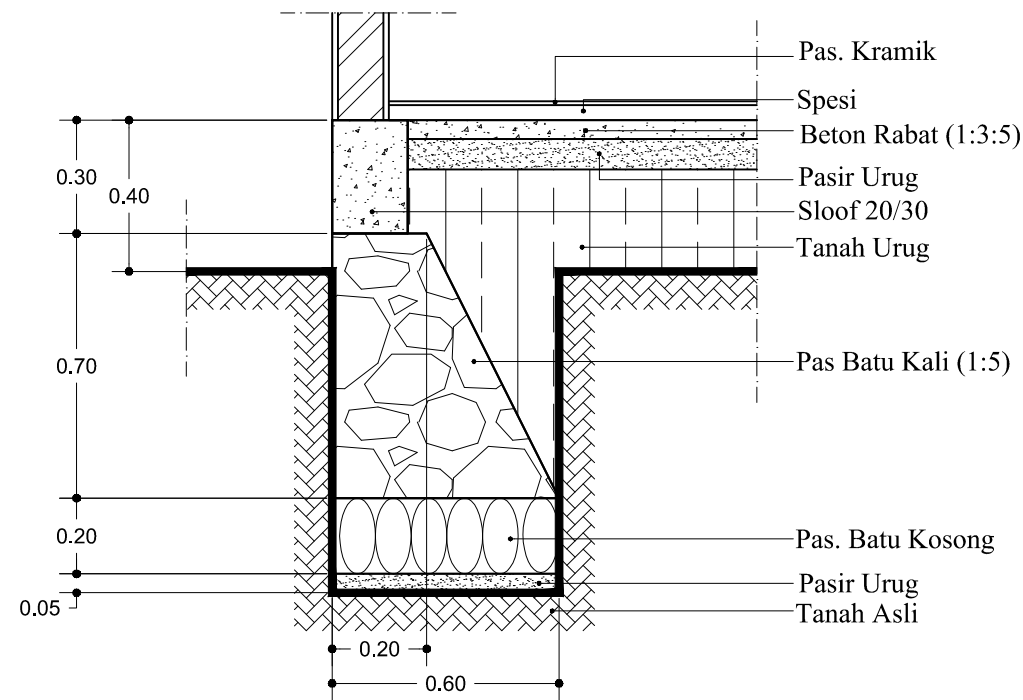

DETAIL PONDASI MENERUS PM1

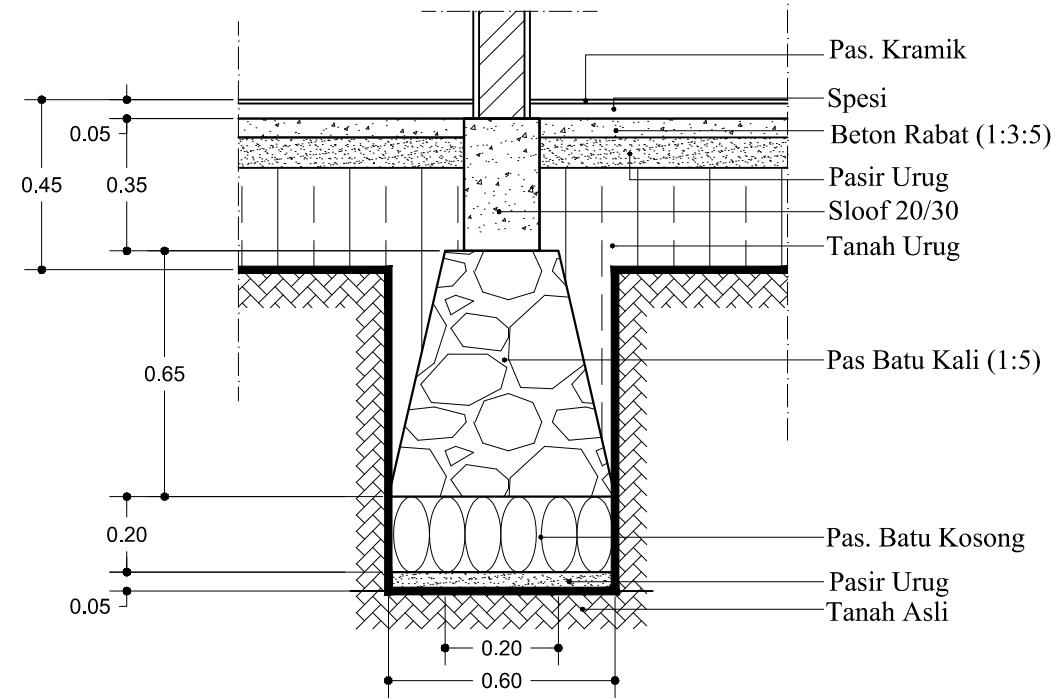

DETAIL PONDASI MENERUS PM2

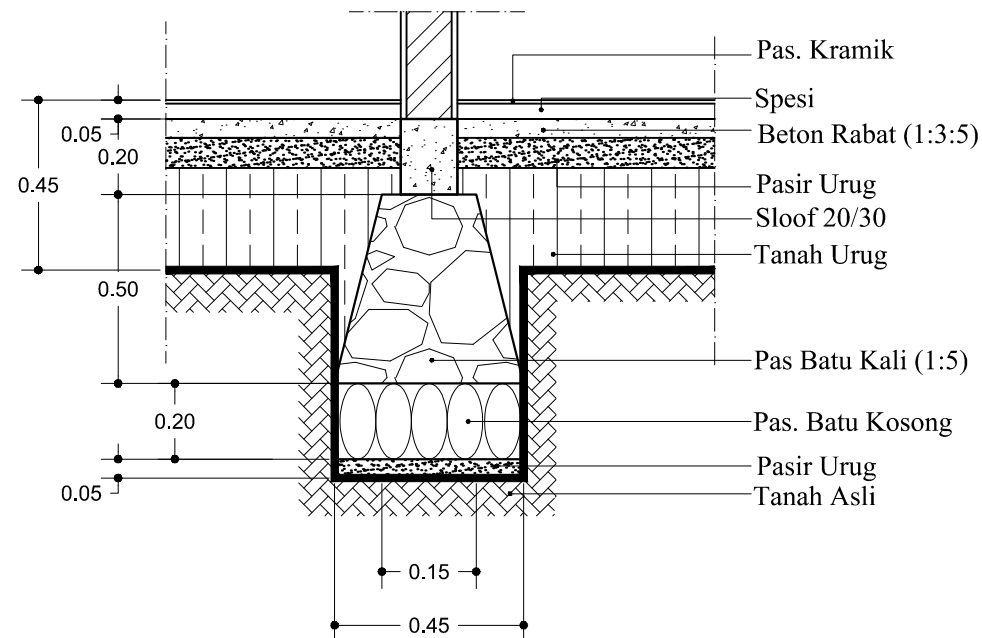

DETAIL PONDASI MENERUS PM3

DETAIL PONDASI MENERUS  
1:20

PERUNTUKAN BANGUNAN

RUMAH TINGGAL

LOKASI

JL.RAYA PEJENG KAWAN,  
TAMPAKSIRING, GIANYAR.

PEMILIK

ttd  
(I. KETUT PARTHADINATA)

NO	CATATAN	PARAF

NAMA GAMBAR SKALA

DETAIL PONDASI MENERUS 1:100

DIGAMBAR : JUNA HARTA

PEMILIK : I KETUT PARTHADINATA

PERNYATAAN :

KAMI SEBAGAI PENANGGUNG JAWAB :

- BERTANGGUNG JAWAB PENUH TERHADAP BANGUNAN YANG TELAH BERDIRI BAIK MENYANGKUT KEKUATAN KONSTRUKSI, KEKOKOHAN & KUALITAS STRUKTUR BANGUNAN SERTA KESELAMATAN UMUM DI LINGKUNGAN SEKITARNYA DARI KEGAGALAN KONSTRUKSI.
- BERTANGGUNG JAWAB PENUH TERHADAP SEGALA DAMPAK YANG TIMBUL AKIBAT BERDIRINYA BANGUNAN TERSEBUT.
- MENYATAKAN BAHWA GAMBAR SESUAI DENGAN KETENTUAN YANG BERLAKU.

I KETUT PARTHADINATA  
(.....)  
PEMILIK

DIP	DIK	DIS

MENGETAHUI

NO. GAMBAR	JML. LEMBAR
21	28

21

28

### DETAIL PEMBESIAN SLOOF DAN TIE BEAM

NAMA	TUMPUAN	LAPANGAN	KET.
S1			
S2			

### DETAIL PEMBESIAN KOLOM

NAMA	TUMPUAN	LAPANGAN	KET.
K1			
K2			

### DETAIL PEMBESIAN BALOK

NAMA	TUMPUAN	LAPANGAN	KET.
B1			
B2			
B3			

- BERTANGGUNG JAWAB PENUH TERHADAP BANGUNAN YANG TELAH BERDIRI BAIK MENYANGKUT KEKUATAN KONSTRUKSI, KEKOKOHAN & KUALITAS STRUKTUR BANGUNAN SERTA KESELAMATAN UMUM DI LINGKUNGAN SEKITARNYA DARI KEGAGALAN KONSTRUKSI.
- BERTANGGUNG JAWAB PENUH TERHADAP SECALA DAMPAK YANG TIMBUL AKIBAT BERDIRINYA BANGUNAN TERSEBUT.
- MENYATAKAN BAHWA GAMBAR SESUAI DENGAN KETENTUAN YANG BERLAKU.

I. KETUT PARTHADINATA  
(.....)  
PEMILIK

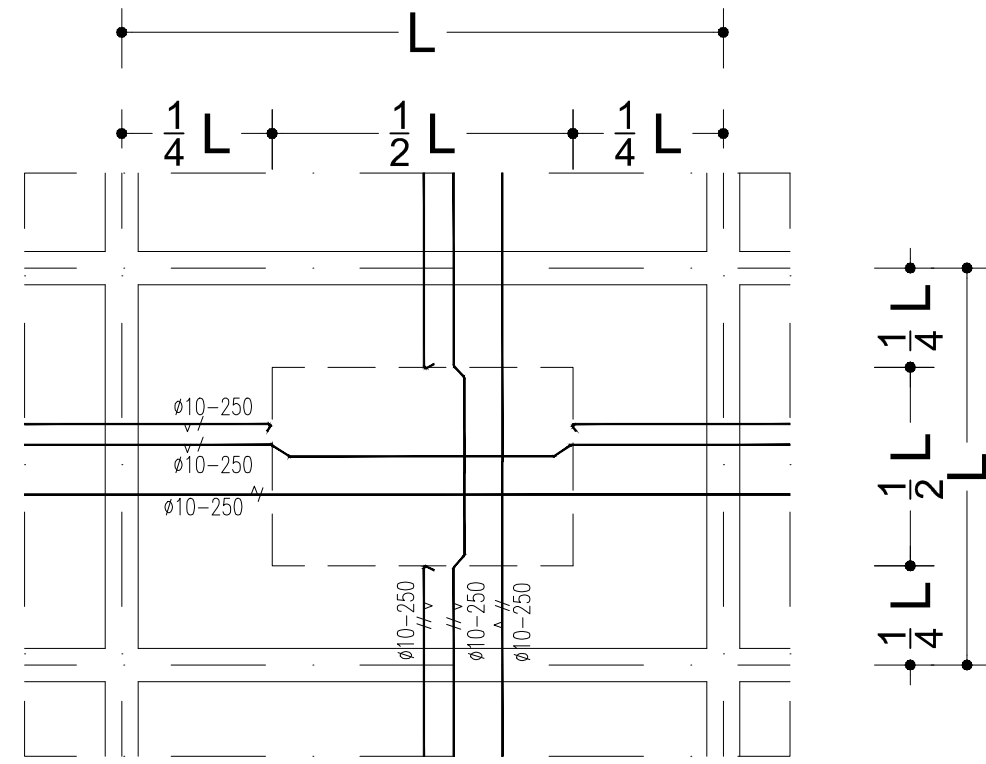

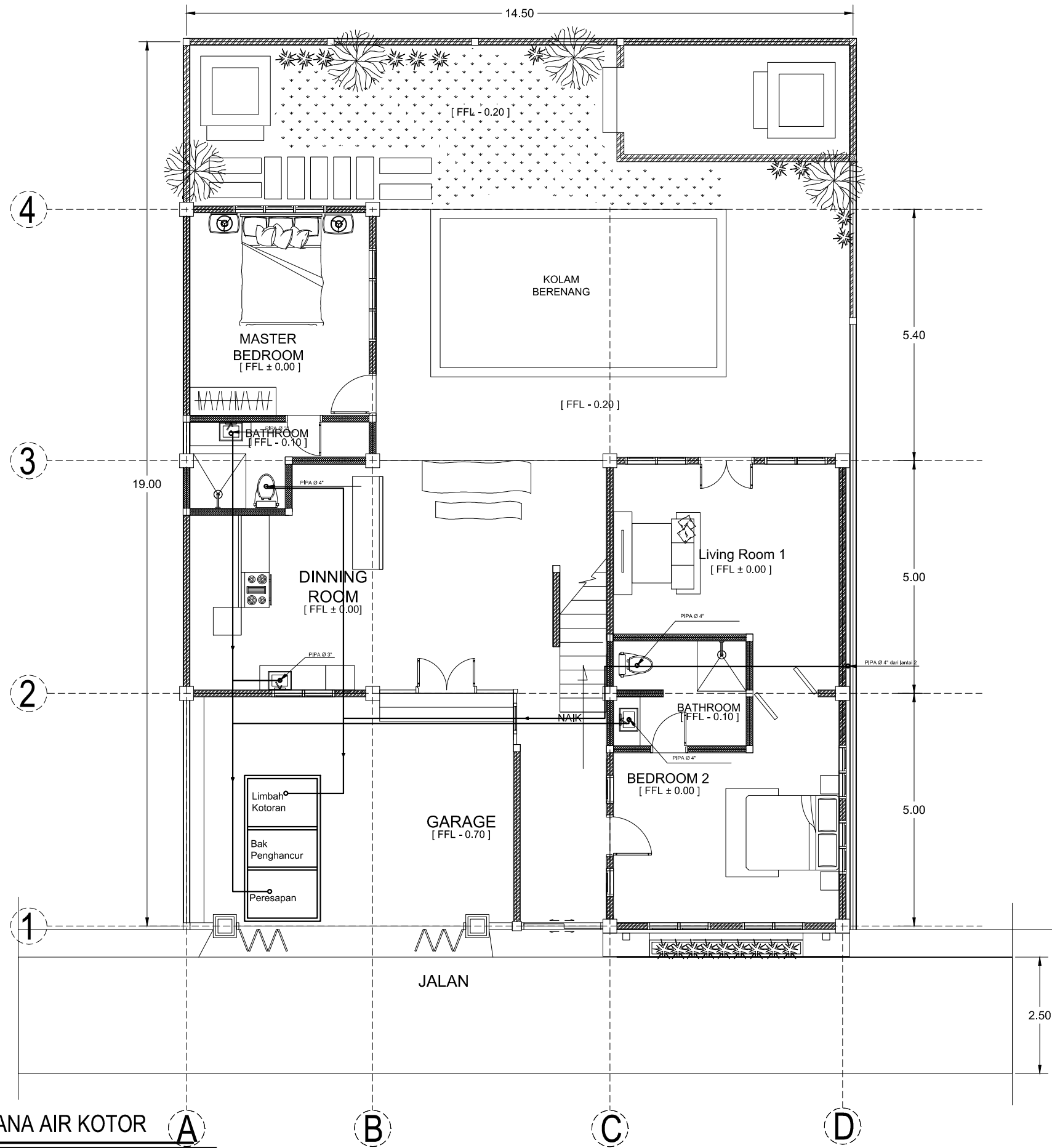

**DETAIL PENULANGAN PLAT**  
 1:20

PERUNTUKAN BANGUNAN		
RUMAH TINGGAL		
LOKASI		
JL.RAYA PEJENG KAWAN, TAMPAKSIRING, GIANYAR.		
PEMILIK		
ttd (I..KETUT..PARTHADINATA)		
NO	CATATAN	PARAF
NAMA GAMBAR		SKALA
<b>DETAIL PENULANGAN PLAT</b>		<b>1:100</b>
DIGAMBAR : JUNA HARTA		
PEMILIK : I KETUT PARTHADINATA		
PERNYATAAN :		
KAMI SEBAGAI PENANGGUNG JAWAB :		
<ol style="list-style-type: none"> <li>1. BERTANGGUNG JAWAB PENUH TERHADAP BANGUNAN YANG TELAH BERDIRI BAIK MENYANGKUT KEKUATAN KONSTRUKSI, KEKOKOHAN &amp; KUALITAS STRUKTUR BANGUNAN SERTA KESELAMATAN UMUM DI LINGKUNGAN SEKITARNYA DARI KEGAGALAN KONSTRUKSI.</li> <li>2. BERTANGGUNG JAWAB PENUH TERHADAP SECALA DAMPAK YANG TIMBUL AKIBAT BERDIRINYA BANGUNAN TERSEBUT.</li> <li>3. MENYATAKAN BAHWA GAMBAR SESUAI DENGAN KETENTUAN YANG BERLAKU.</li> </ol>		
I KETUT PARTHADINATA (.....) PEMILIK		
DIP	DIK	DIS
MENGETAHUI		
NO. GAMBAR		JML. LEMBAR
23		28



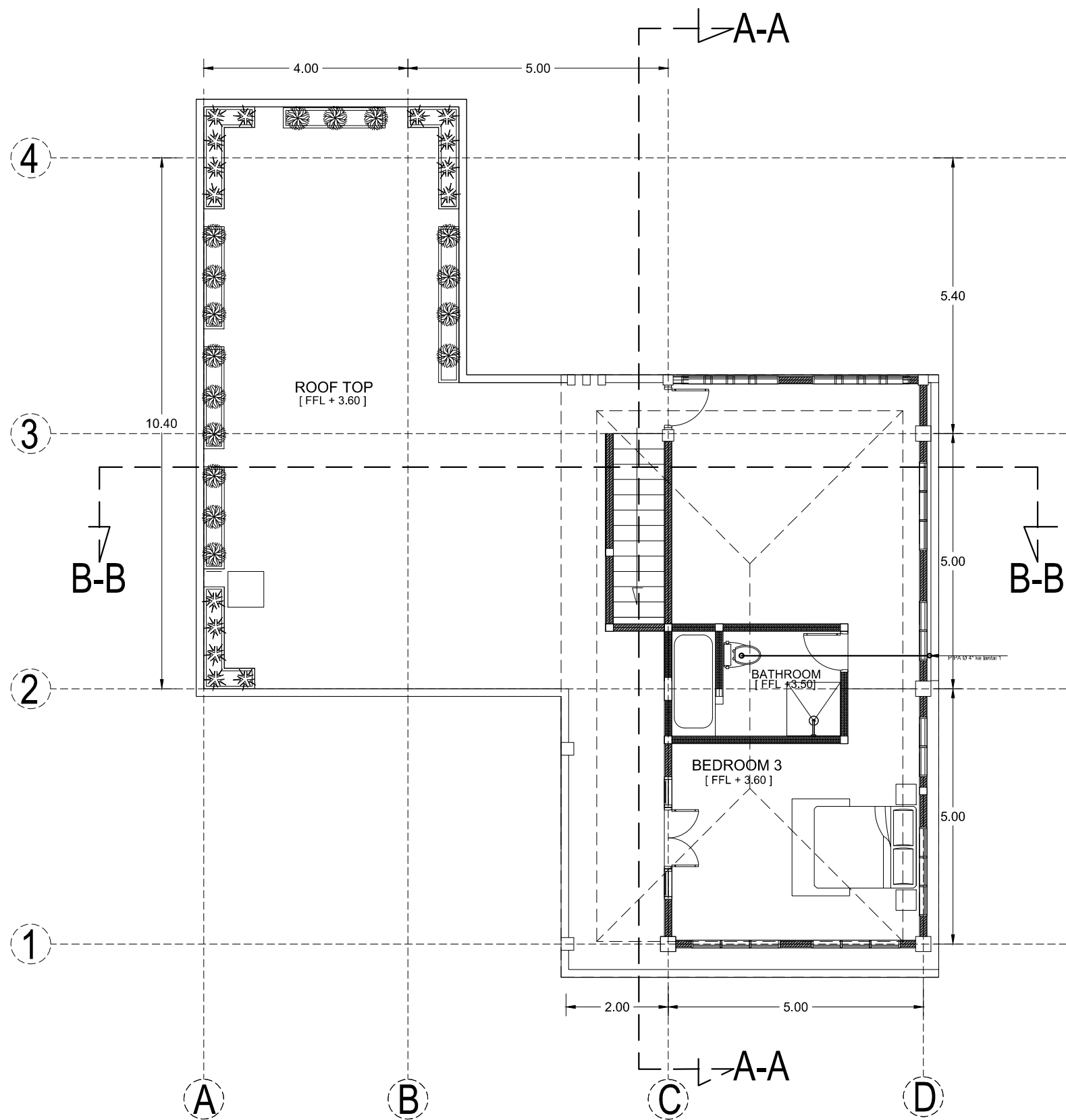

**LAY OUT PLAN RENCANA AIR KOTOR**  
 1:100

PERUNTUKAN BANGUNAN		
RUMAH TINGGAL		
LOKASI		
JL.RAYA PEJENG KAWAN, TAMPAKSIRING, GIANYAR.		
PEMILIK		
ttt (I. KETUT PARTHADINATA)		
NO	CATATAN	PARAF
NAMA GAMBAR		SKALA
LAY OUT PLAN RENCANA AIR KOTOR		1:100
DIGAMBAR : JUNA HARTA		
PEMILIK : I KETUT PARTHADINATA		
PERNYATAAN :		
KAMI SEBAGAI PENANGGUNG JAWAB :		
<ol style="list-style-type: none"> <li>BERTANGGUNG JAWAB PENUH TERHADAP BANGUNAN YANG TELAH BERDIRI BAIK MENYANGKUT KEKUATAN KONSTRUKSI, KEKOKOHAN &amp; KUALITAS STRUKTUR BANGUNAN SERTA KESELAMATAN UMUM DI LINGKUNGAN SEKITARNYA DARI KEGAGALAN KONSTRUKSI.</li> <li>BERTANGGUNG JAWAB PENUH TERHADAP SECALA DAMPAK YANG TIMBUL AKIBAT BERDIRINYA BANGUNAN TERSEBUT.</li> <li>MENYATAKAN BAHWA GAMBAR SESUAI DENGAN KETENTUAN YANG BERLAKU.</li> </ol>		
I KETUT PARTHADINATA (.....) PEMILIK		
DIP	DIK	DIS
MENGETAHUI		
NO. GAMBAR		JML. LEMBAR
24		28



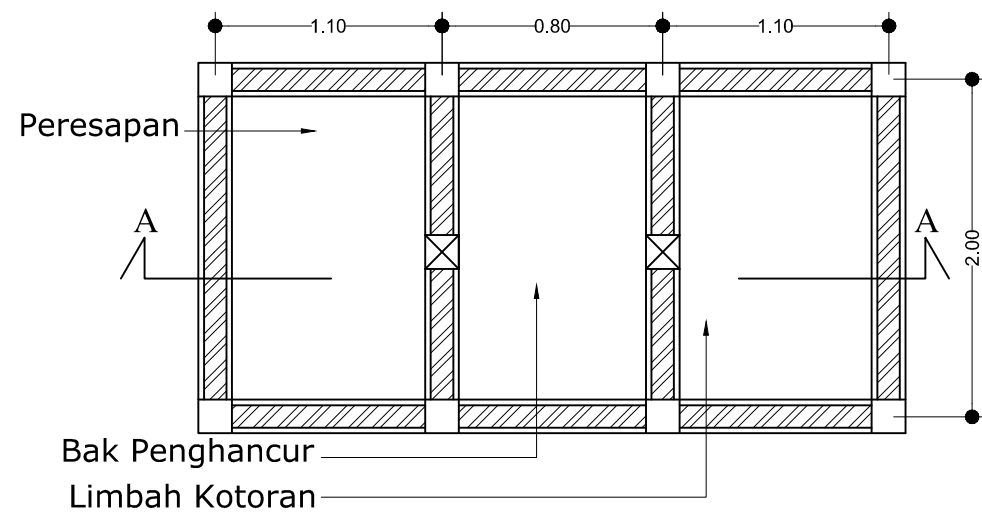

**DENAH RENCANA AIR KOTOR LANTAI 2**  
 1:100

PERUNTUKAN BANGUNAN		
RUMAH TINGGAL		
LOKASI		
JL.RAYA PEJENG KAWAN, TAMPAKSIRING, GIANYAR.		
PEMILIK		
ttt (I..KETUT..PARTHADINATA)		
NO	CATATAN	PARAF
NAMA GAMBAR		SKALA
DENAH RENCANA AIR KOTOR LT 2		1:100
DIGAMBAR : JUNA HARTA		
PEMILIK : I KETUT PARTHADINATA		
PERNYATAAN :		
KAMI SEBAGAI PENANGGUNG JAWAB :		
1. BERTANGGUNG JAWAB PENUH TERHADAP BANGUNAN YANG TELAH BERDIRI BAIK MENYANGKUT KEKUATAN KONSTRUKSI, KEKOKOHAN & KUALITAS STRUKTUR BANGUNAN SERTA KESELAMATAN UMUM DI LINGKUNGAN SEKITARNYA DARI KEGAGALAN KONSTRUKSI. 2. BERTANGGUNG JAWAB PENUH TERHADAP SECALA DAMPAK YANG TIMBUL AKIBAT BERDIRINYA BANGUNAN TERSEBUT. 3. MENYATAKAN BAHWA GAMBAR SESUAI DENGAN KETENTUAN YANG BERLAKU.		
I KETUT PARTHADINATA (.....) PEMILIK		
DIP	DIK	DIS
MENGETAHUI		
NO. GAMBAR		JML. LEMBAR
25		28

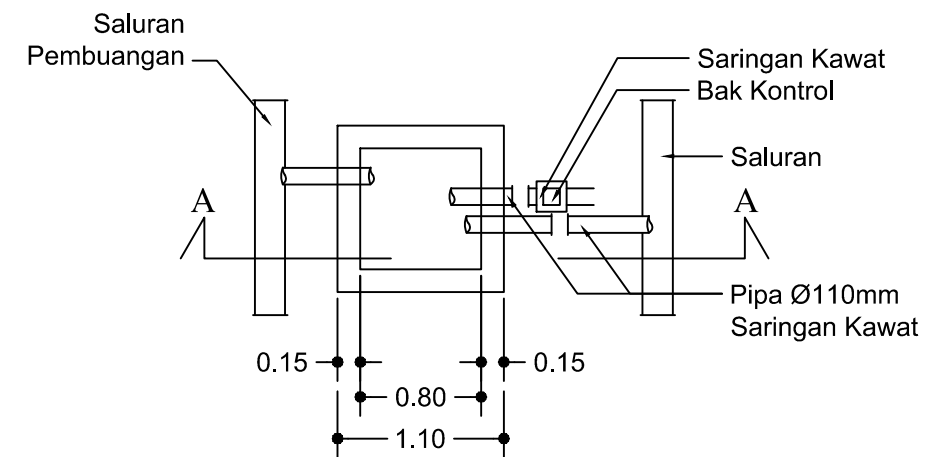

DENAH SEPTICTANK



DENAH PERESAPAN AIR HUJAN

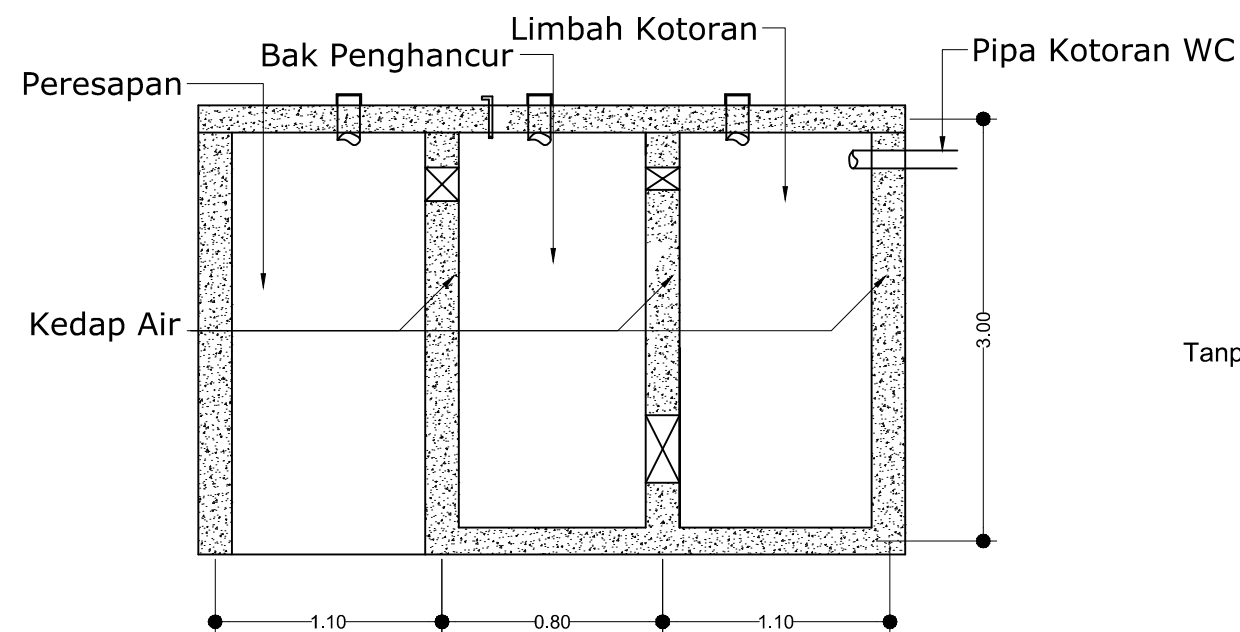

POTONGAN A-A

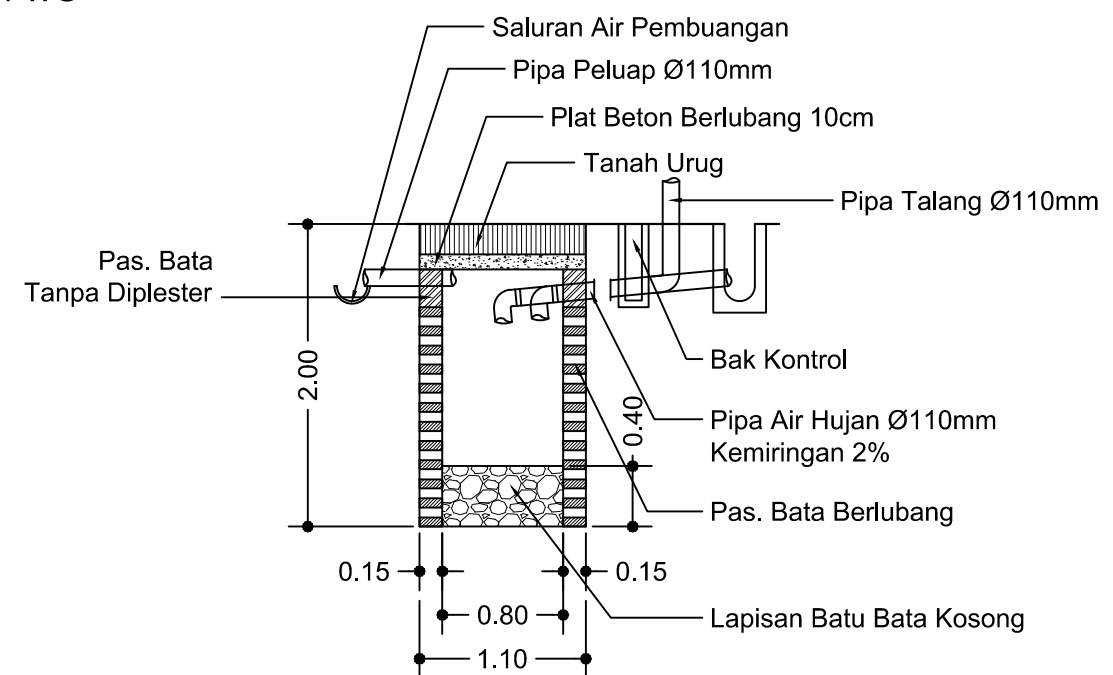

POTONGAN A-A

DETAIL SEPTIC TANK DAN PERESAPAN AIR HUJAN  
1:20

PERUNTUKAN BANGUNAN

RUMAH TINGGAL

LOKASI

JL.RAYA PEJENG KAWAN,  
TAMPAKSIRING, GIANYAR.

PEMILIK

ttd  
(I. KETUT PARTHADINATA)

NO	CATATAN	PARAF

NAMA GAMBAR SKALA

DETAIL SEPTICTANK dan PERESAPAN AIR HUJAN 1:100

DIGAMBAR : JUNA HARTA

PEMILIK : I. KETUT PARTHADINATA

PERNYATAAN :

KAMI SEBAGAI PENANGGUNG JAWAB :

- BERTANGGUNG JAWAB PENUH TERHADAP BANGUNAN YANG TELAH BERDIRI BAIK MENYANGKUT KEKUATAN KONSTRUKSI, KEKOKOHAN & KUALITAS STRUKTUR BANGUNAN SERTA KESELAMATAN UMUM DI LINGKUNGAN SEKITARNYA DARI KEGAGALAN KONSTRUKSI.
- BERTANGGUNG JAWAB PENUH TERHADAP SEGALA DAMPAK YANG TIMBUL AKIBAT BERDIRINYA BANGUNAN TERSEBUT.
- MENYATAKAN BAHWA GAMBAR SESUAI DENGAN KETENTUAN YANG BERLAKU.

I. KETUT PARTHADINATA  
(.....)  
PEMILIK

DIP	DIK	DIS

MENGETAHUI

NO. GAMBAR	JML. LEMBAR
26	28

26

28

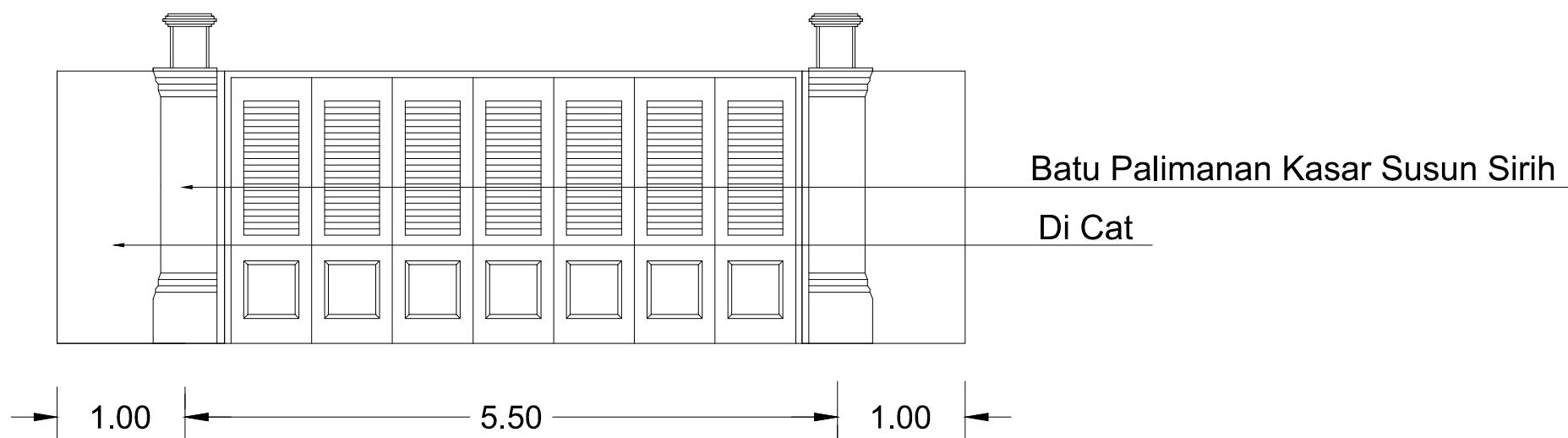

DETAIL PAGAR  
1:50

PERUNTUKAN BANGUNAN

RUMAH TINGGAL

LOKASI

JL.RAYA PEJENG KAWAN,  
TAMPAKSIRING, GIANYAR.

PEMILIK

ttd  
(I..KETUT..PARTHADINATA)

NO	CATATAN	PARAF
----	---------	-------

NAMA GAMBAR	SKALA
-------------	-------

DETAIL PAGAR	1:100
--------------	-------

DIGAMBAR : JUNA HARTA

PEMILIK : I KETUT PARTHADINATA

PERNYATAAN :

KAMI SEBAGAI PENANGGUNG JAWAB :

- BERTANGGUNG JAWAB PENUH TERHADAP BANGUNAN YANG TELAH BERDIRI BAIK MENYANGKUT KEKUATAN KONSTRUKSI, KEKOKOHAN & KUALITAS STRUKTUR BANGUNAN SERTA KESELAMATAN UMUM DI LINGKUNGAN SEKITARNYA DARI KEGAGALAN KONSTRUKSI.
- BERTANGGUNG JAWAB PENUH TERHADAP SEGALA DAMPAK YANG TIMBUL AKIBAT BERDIRINYA BANGUNAN TERSEBUT.
- MENYATAKAN BAHWA GAMBAR SESUAI DENGAN KETENTUAN YANG BERLAKU.

I KETUT PARTHADINATA  
(.....)  
PEMILIK

DIP	DIK	DIS
-----	-----	-----

MENGETAHUI

NO. GAMBAR	JML. LEMBAR
------------	-------------

27

28



**DETAIL ARSITEKTUR**  
 1:100

PERUNTUKAN BANGUNAN

RUMAH TINGGAL

LOKASI

JL.RAYA PEJENG KAWAN,  
TAMPAKSIRING, GIANYAR.

PEMILIK

ttd  
(I..KETUT..PARTHADINATA)

NO	CATATAN	PARAF

NAMA GAMBAR	SKALA
DETAIL ARSITEKTUR	1:100

DETAIL ARSITEKTUR 1:100

DIGAMBAR : JUNA HARTA

PEMILIK : I KETUT PARTHADINATA

PERNYATAAN :

KAMI SEBAGAI PENANGGUNG JAWAB :

- BERTANGGUNG JAWAB PENUH TERHADAP BANGUNAN YANG TELAH BERDIRI BAIK MENYANGKUT KEKUATAN KONSTRUKSI, KEKOKOHAN & KUALITAS STRUKTUR BANGUNAN SERTA KESELAMATAN UMUM DI LINGKUNGAN SEKITARNYA DARI KEGAGALAN KONSTRUKSI.
- BERTANGGUNG JAWAB PENUH TERHADAP SEGALA DAMPAK YANG TIMBUL AKIBAT BERDIRINYA BANGUNAN TERSEBUT.
- MENYATAKAN BAHWA GAMBAR SESUAI DENGAN KETENTUAN YANG BERLAKU.

I KETUT PARTHADINATA  
(.....)  
PEMILIK

DIP	DIK	DIS

MENGETAHUI

NO. GAMBAR	JML. LEMBAR
28	28

28

28